

**Item # :** TKIL7J  
**Assembly Instructions**

**No d'article :** TKIL7J  
**Instructions de montage**

**Ítem N.º:** TKIL7J  
**Instrucciones de ensamblaje**

**Artikel# :** TKIL7J  
**Montageanleitung**

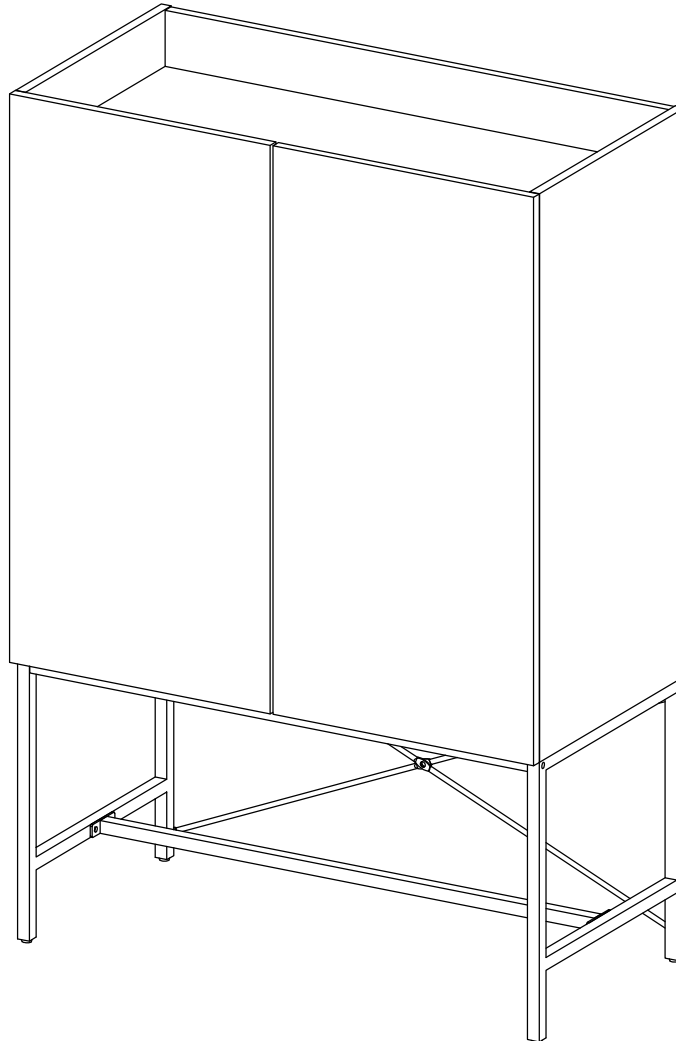

## For Residential Use Only

Please visit our website for the most current instructions, assembly tips, report damage, or request parts. [www.walkerredison.com](http://www.walkerredison.com)

Veuillez visiter notre site Web pour les instructions les plus récentes, des conseils de montage, pour signaler des dommages ou demander des pièces : [www.walkerredison.com](http://www.walkerredison.com)

Visite nuestro sitio web para obtener las instrucciones más actualizadas, sugerencias de montaje e informes de daños, o para solicitar piezas. [www.walkerredison.com](http://www.walkerredison.com)

Bitte besuchen Sie unsere Website für die aktuellsten Gebrauchsanleitungen, Montagetipps, Schadensmeldungen oder Ersatzteilbestellungen. [www.walkerredison.com](http://www.walkerredison.com)

**WALKER EDISON**  
TM

Revised 22/06/2022(F)

# General Assembly Guidelines

- I. Ensure that all parts and hardware are available before beginning assembly.
- II. Follow each step carefully to ensure the proper assembly of this product.
- III. Two people are recommended for ease in the assembly of this product.
- IV. The three main types of hardware used to assemble this product are: wood dowels, screws and bolts.
- V. The provided glue is to secure wood dowels in place. When first inserting dowels, locate the appropriate hole for the dowel, place a small amount of glue in the hole and insert the dowel. Wipe away excess glue immediately.

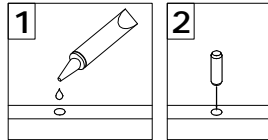

In future assembly steps when dowels are necessary to attach assembly parts together, place a small amount of glue on the end of the dowel before attaching parts together. Wipe away excess glue immediately.

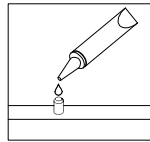

- VI. A Phillips head screwdriver is required for the assembly of this product.

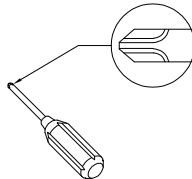

- VII. Power tools should not be used to assemble this product.

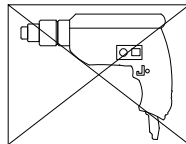

- VIII. Drill may be needed for securing product to wall.

- IX. Concealed hinges are three-way adjustable.

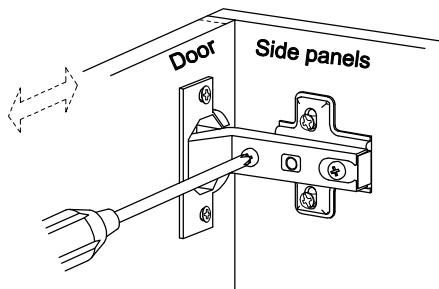

Horizontal  
by screw adjustment

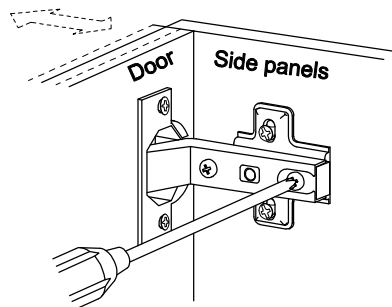

In-and-Out  
by loosening the hinge-arm  
mounting screw or via cam  
adjustment

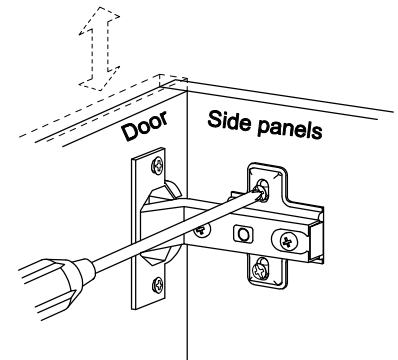

Vertical  
Via slots in the mounting  
plate or via cam adjustment

(EN)

# Instructions de montage générales

- I. Assurez-vous que toutes les pièces et tout le matériel sont disponibles avant de commencer le montage.
- II. Suivez attentivement chaque étape afin de vous assurer du montage adéquat de ce produit.
- III. Il est recommandé d'être deux pour faciliter le montage de ce produit.
- IV. Les principaux types de matériel utilisés pour assembler ce produit sont : des goujons en bois, des vis et des boulons.
- V. La colle fournie a pour but de maintenir en place les goujons en bois. Quand vous insérez les goujons, localisez le trou approprié pour le goujon, déposez une petite quantité de colle dans le trou et insérez le goujon. Essayez l'excès de colle immédiatement.

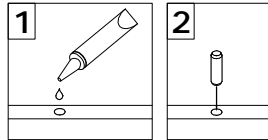

Dans les prochaines étapes de montage, lorsque des goujons sont nécessaires pour assembler les pièces, déposez une petite quantité de colle à l'extrémité du goujon avant d'assembler les pièces. Essayez l'excès de colle immédiatement.

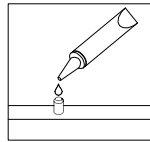

- VI. Un tournevis cruciforme est requis pour le montage de ce produit.

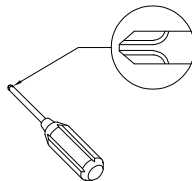

- VII. Des outils électriques ne doivent pas être utilisés pour monter ce produit.

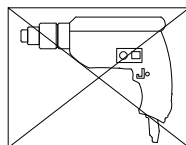

- VIII. Une perceuse peut être nécessaire pour fixer le produit au mur.

- IX. Les charnières dissimulées sont réglables en trois sens.

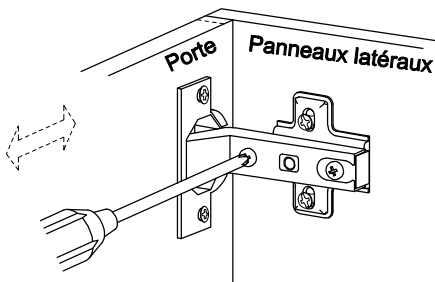

À l'horizontale  
par réglage de vis

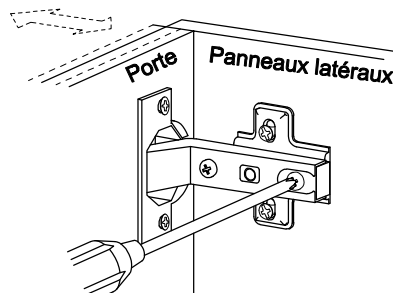

intérieur et extérieur  
en desserrant le bras de la  
charnière vis de montage  
ou par réglage de verrou à  
came

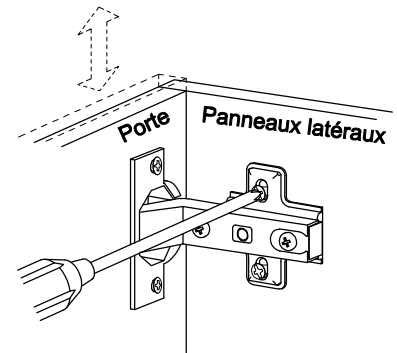

À la verticale  
Par les fentes dans la plaque  
de montage ou par réglage de  
verrou à came

(FR)

# Pautas generales para el ensamblaje

- I. Asegúrese de que todas las partes y herrajes estén disponibles antes del ensamblaje.
- II. Siga cada paso cuidadosamente para garantizar el ensamblaje correcto de este producto.
- III. Se recomienda que dos personas realicen el ensamblaje de este producto para una mayor facilidad.
- IV. Los tres tipos principales de herraje usados para ensamblar este producto son: clavijas de madera, tornillos y pernos.
- V. El pegamento que se proporciona es para asegurar las clavijas de madera en su lugar. Cuando inserte las clavijas, ubique el agujero adecuado para la clavija, coloque una pequeña cantidad de pegamento en el agujero e inserte la clavija. Limpie el exceso de pegamento de inmediato.

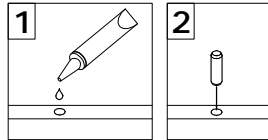

En los pasos posteriores del ensamblaje, cuando las clavijas sean necesarias para fijar las partes del ensamblaje, coloque una pequeña cantidad de pegamento en el extremo de la clavija antes de unir las partes. Limpie el exceso de pegamento de inmediato.

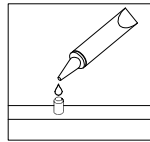

- VI. Es necesario un destornillador Phillips para el ensamblaje de este producto.

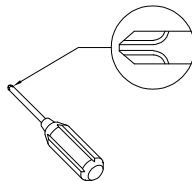

- VII. No se deberán usar herramientas eléctricas en el ensamblaje de este producto.

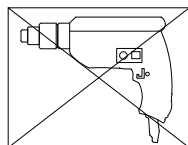

- VIII. Es probable que se necesite un taladro para asegurar el producto a la pared.

- IX. Las bisagras ocultas son ajustables en tres formas.

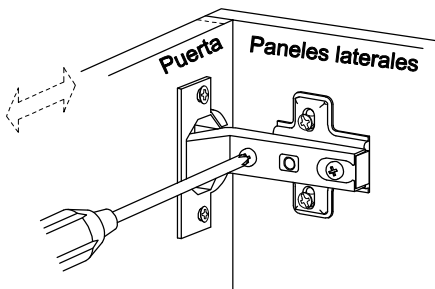

Horizontal  
mediante el ajuste del tornillo

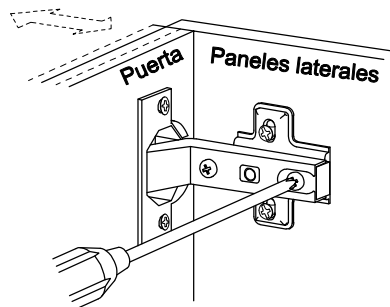

Hacia adentro o afuera  
al aflojar el brazo de la bisagra  
tornillo de montaje o mediante  
ajuste de la leva

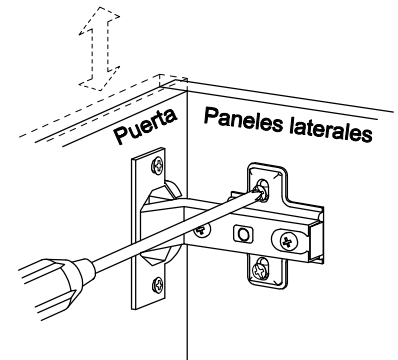

Vertical  
por medio de ranuras en la  
placa de montaje o mediante  
el ajuste de la leva

(ESP)

# Allgemeine Montagerichtlinien

- I. Achten Sie darauf, dass vor Beginn der Montage alle Bauteile und Hardware zur Verfügung stehen.
- II. Befolgen Sie jeden Schritt genau, um die ordnungsgemäße Montage dieses Produkts zu gewährleisten.
- III. Es werden zwei Personen empfohlen, um die Montage dieses Produkts zu vereinfachen.
- IV. Die drei Haupttypen von Beschlägen, die zur Montage dieses Produkts verwendet werden, sind: Holzdübel Schrauben und Bolzen.
- V. Der mitgelieferte Leim dient zur Befestigung von Holzdübeln. Beim ersten Einsetzen von Dübeln das passende Dübelloch finden, eine kleine Menge Kleber in das Loch geben und den Dübel einsetzen. Überschüssigen Kleber sofort abwischen.

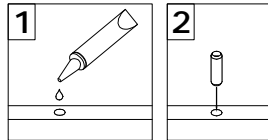

In zukünftigen Montageschritten, wenn Dübel zur Befestigung von Montageteilen benötigt werden, eine kleine Menge Klebstoff auf das Ende des Dübels geben, bevor die Teile miteinander befestigt werden. Überschüssigen Kleber sofort abwischen.

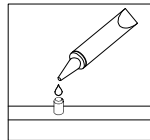

- VI. Zur Montage dieses Produkts wird ein Phillips Schlitzschraubenzieher benötigt.

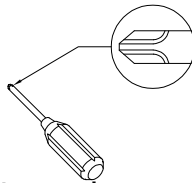

- VII. Es dürfen keine Elektrowerkzeuge zur Montage dieses Produkts verwendet werden.

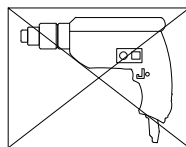

- VIII. Möglicherweise wird ein Bohrer benötigt, um das Produkt an der Wand zu befestigen.

- IX. Die verdeckten Scharniere sind in drei Richtungen verstellbar.

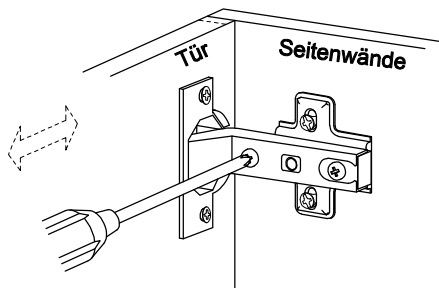

Horizontal  
durch eine Schraubenverstellung

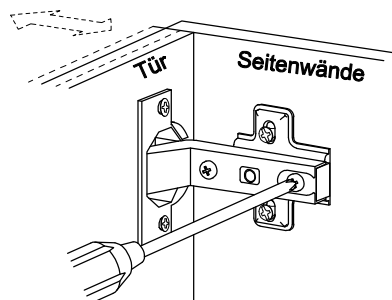

Ein- und Ausschalten  
durch das Lösen des Scharnierarms  
oder durch eine Befestigungsschraube  
oder über einen Nocken Einstellung

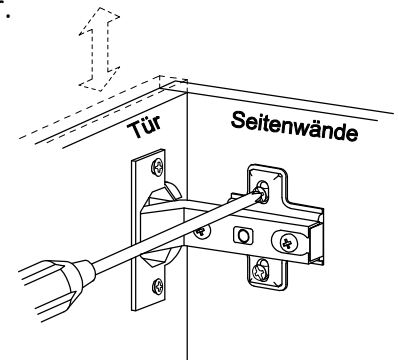

Vertical  
Über die Schlitze in der Halterungsplatte  
oder über Nockenverstellung

(DE)

# Parts List

# Liste des pièces

## Lista de piezas

## Stückliste

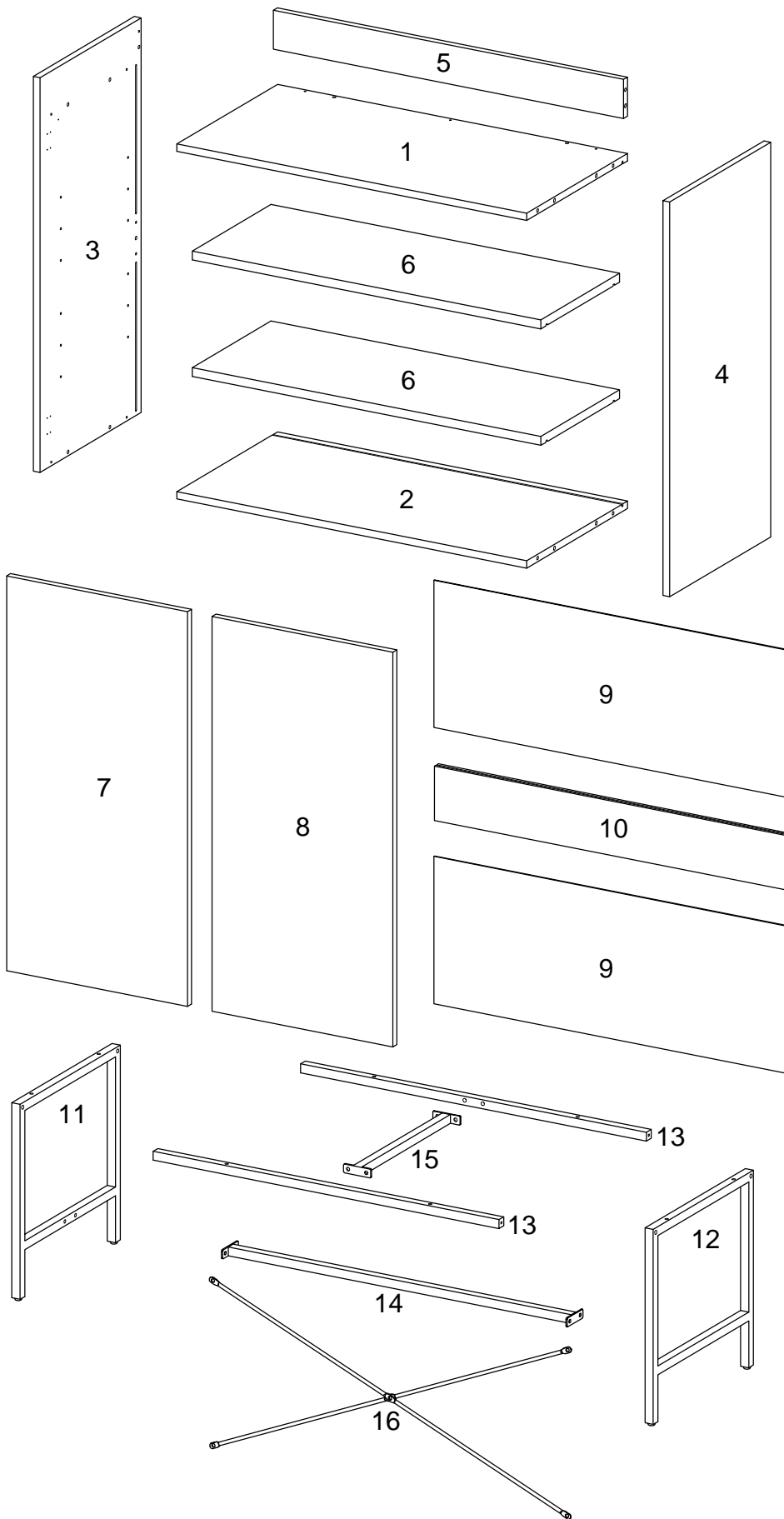









## Hardware List

### Liste des pièces

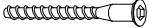
## Liste du matériel

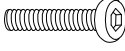
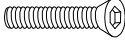
### Teilleliste







A		Ø8x30mm	Wooden dowel Cheville en bois Clavija de madera Holzdübel	14 pcs
B		Ø6x35mm	Cam bolt Boulon à came Perno de leva Nockenschraube	17 pcs
C		Ø15x11mm	Cam lock Serrure à came Cerradura de leva Zylindermutter	17 pcs
D		Ø30mm	Sticker Autocollant Pegatina Aufkleber	17 pcs
E		Ø6x50mm	Screw Vis Tornillo Schraube	4 pcs
F		Ø6x12mm	Bolt Boulon Perno Bolzen	12 pcs
G		Ø6x28mm	Bolt Boulon Perno Bolzen	4 pcs
H		Ø6x30mm	Bolt Boulon Perno Bolzen	4 pcs
J			Plastic wedge Cale en plastique Cuña de plástico Kunststoffkeil	8 pcs

## Hardware List

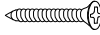
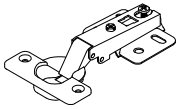
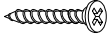
### Liste des pièces

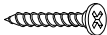
## Liste du matériel

### Teilleliste

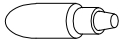
K		Ø3x17mm	Screw Vis Tornillo Schraube	8 pcs
L			Hinge Charnière Bisagra Scharnier	4 pcs
M		Ø3.5x15mm	Screw Vis Tornillo Schraube	24 pcs
N		19x19x18mm	Connecting iron sheet Feuille de fer de connexion Hoja de hierro de conexión Verbindungsblech	2 pcs
P		Ø3.5x15mm	Screw Vis Tornillo Schraube	4 pcs
Q		Ø8x5x16mm	Shelf support pin Goupille de support d'étagère Perno de soporte del estante Regalstützstift	8 pcs
R		Ø10x2mm	Rubber pad Coussin en caoutchouc Almohadilla de goma Das Gummipolster	2 pcs
S		M4	Hex Key Clé hexagonale Llave hexagonal Inbusschlüssel	1 pc
T			Glue tube Tube de colle Tubo de pegamento Kleber in Tube	1 pc





## Hardware List

## Liste des pièces

## Liste du matériel

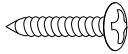
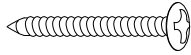
## Teilleliste

U			Nut l'écrou Tuerca Schraube	2 pcs
V		Ø4*12mm	Screw Vis Tornillo Schraube	2 pcs
W		Ø4x25mm	Screw Vis Tornillo Schraube	2 pcs
X			Plastic strap Sangle en plastique Correa de plástico Kunststoffband	2 pcs

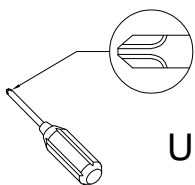

Philips head screwdriver required for assembly  
(not included)

Un tournevis cruciforme est requis pour l'assemblage.  
(non inclus)

Se requiere un destornillador de cabeza Philips para el montaje  
(no incluido)

Für die Montage benötigen Sie einen Kreuzschlitzschraubenzieher  
(nicht enthalten)

*The hardware quantities listed above are required for proper assembly. Some extra hardware may also have been included.*

*Les quantités de matériel indiquées ci-dessus sont requises pour un montage adéquat. Du matériel supplémentaire peut aussi avoir été inclus.*

*Las cantidades de materiales antes mencionadas son necesarias para el ensamblaje apropiado. Se podrían incluir algunas piezas de materiales adicionales.*

*Für die ordnungsgemäße Montage sind die oben aufgeführten Mengen der jeweiligen Beschläge erforderlich. Möglicherweise sind zusätzliche Beschläge enthalten.*

# Step 1

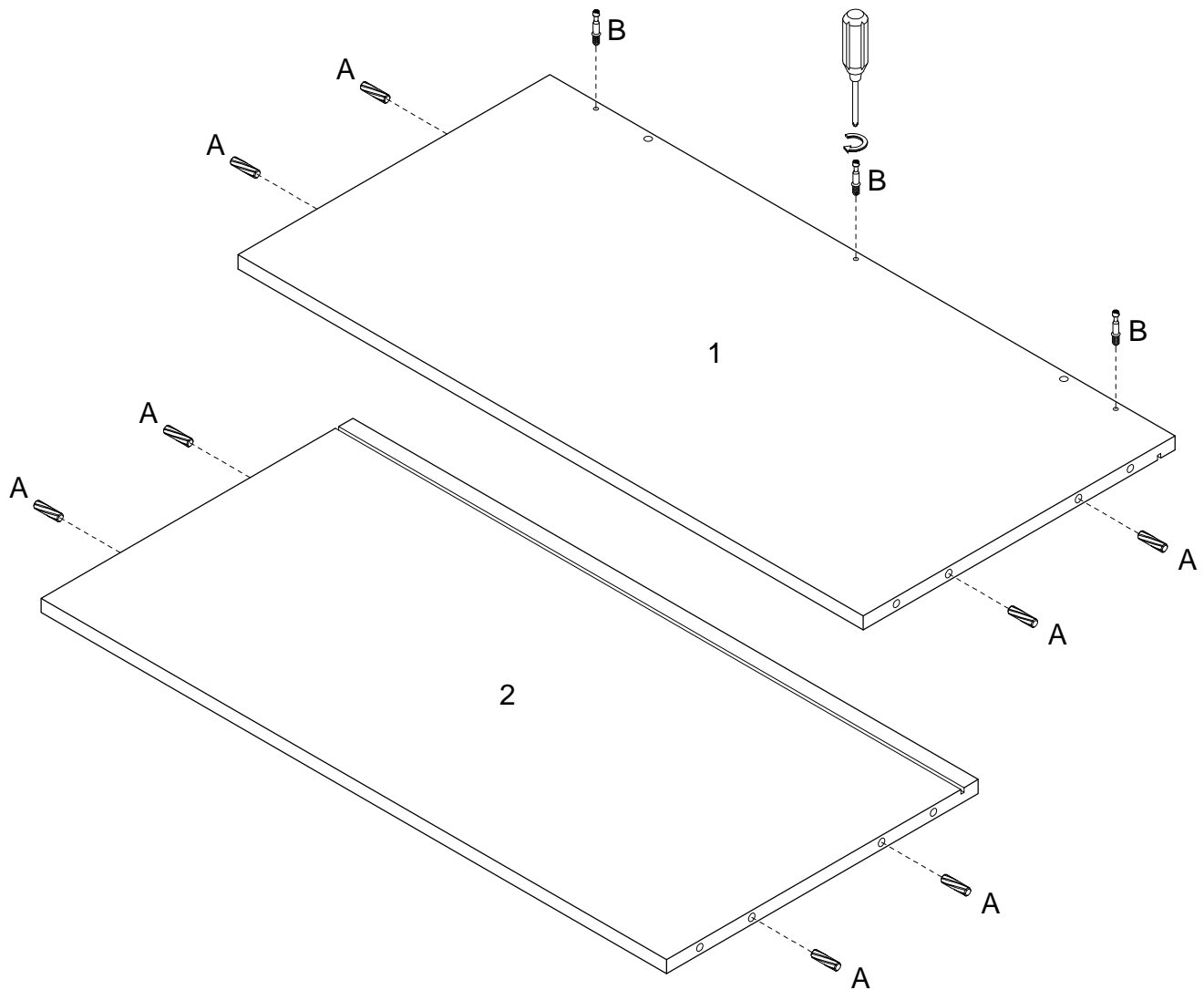

(EN)

Insert wooden dowel (A) into part (1,2), Secure Cam bolt (B) into part (1) with Philips head screwdriver as per diagram.

(FR)

Insérez la cheville en bois (A) dans la pièce (1,2), puis fixez le boulon à came (B) dans la pièce (1) avec un tournevis cruciforme conformément au schéma.

(ESP)

Inserte la clavija de madera (A) en la parte (1,2), luego fije el perno de leva (B) en la parte (1) con un destornillador de cabeza Philips según el diagrama.

(DE)

Stecken Sie den Holzdübel (A) in das Teil (1,2) ein, dann befestigen Sie die Nockenschraube (B) in das Teil (1) mit dem Kreuzschlitzschraubendreher von Philips gemäß der Abbildung.

## Step 2

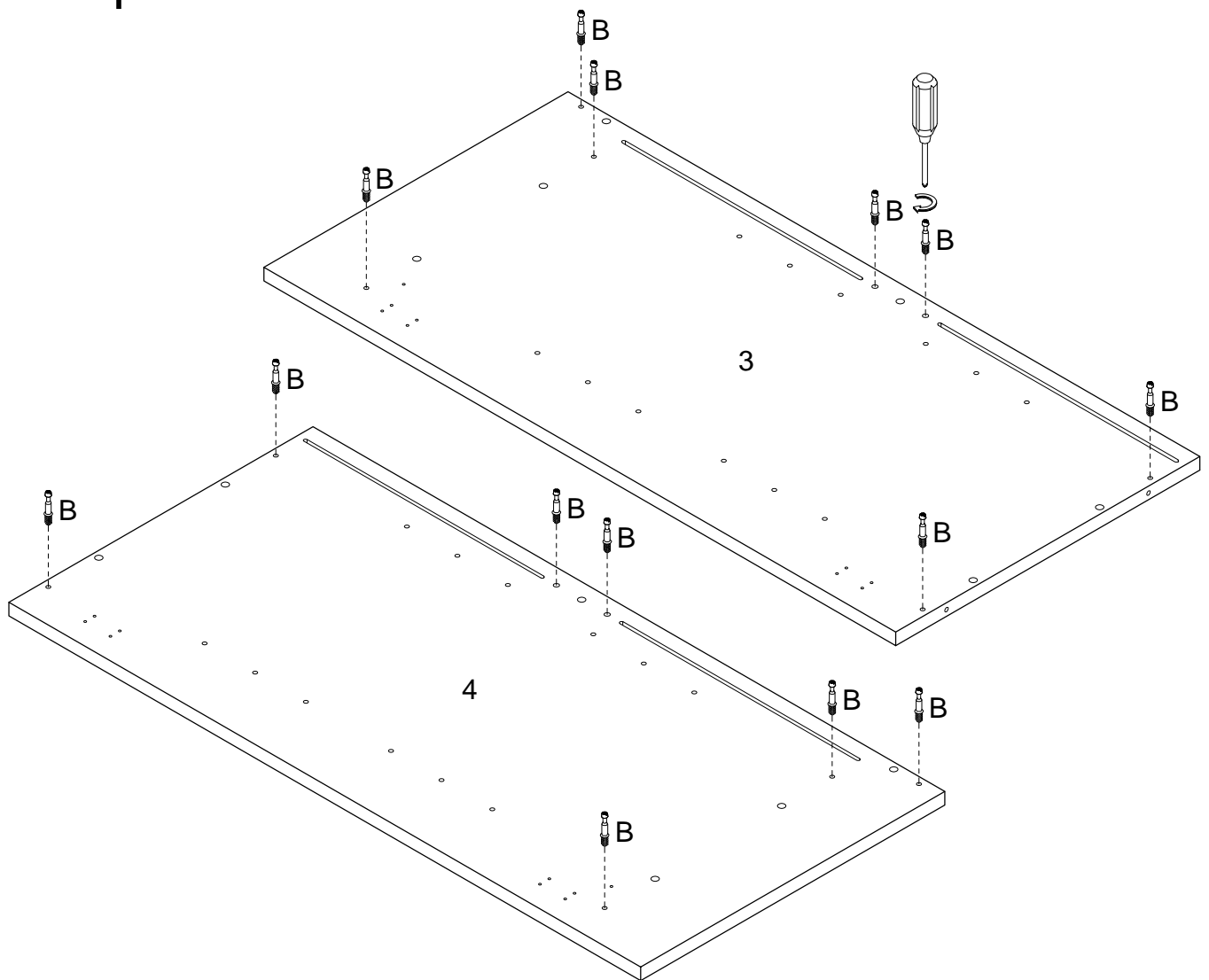

(EN)

Secure Cam bolt (B) into part (3,4) with Philips head screwdriver as per diagram.

(FR)

Fixez le boulon à came (B) dans la pièce (3,4) avec un tournevis cruciforme conformément au schéma.

(ESP)

Asegure el perno de leva (B) en la parte (3,4) con un destornillador de cabeza Philips como se muestra en el diagrama.

(DE)

Befestigen Sie die Nockenschraube (B) in das Teil (3,4) durch den Kreuzschlitzschraubendreher von Philips gemäß der Abbildung.

## Step 3

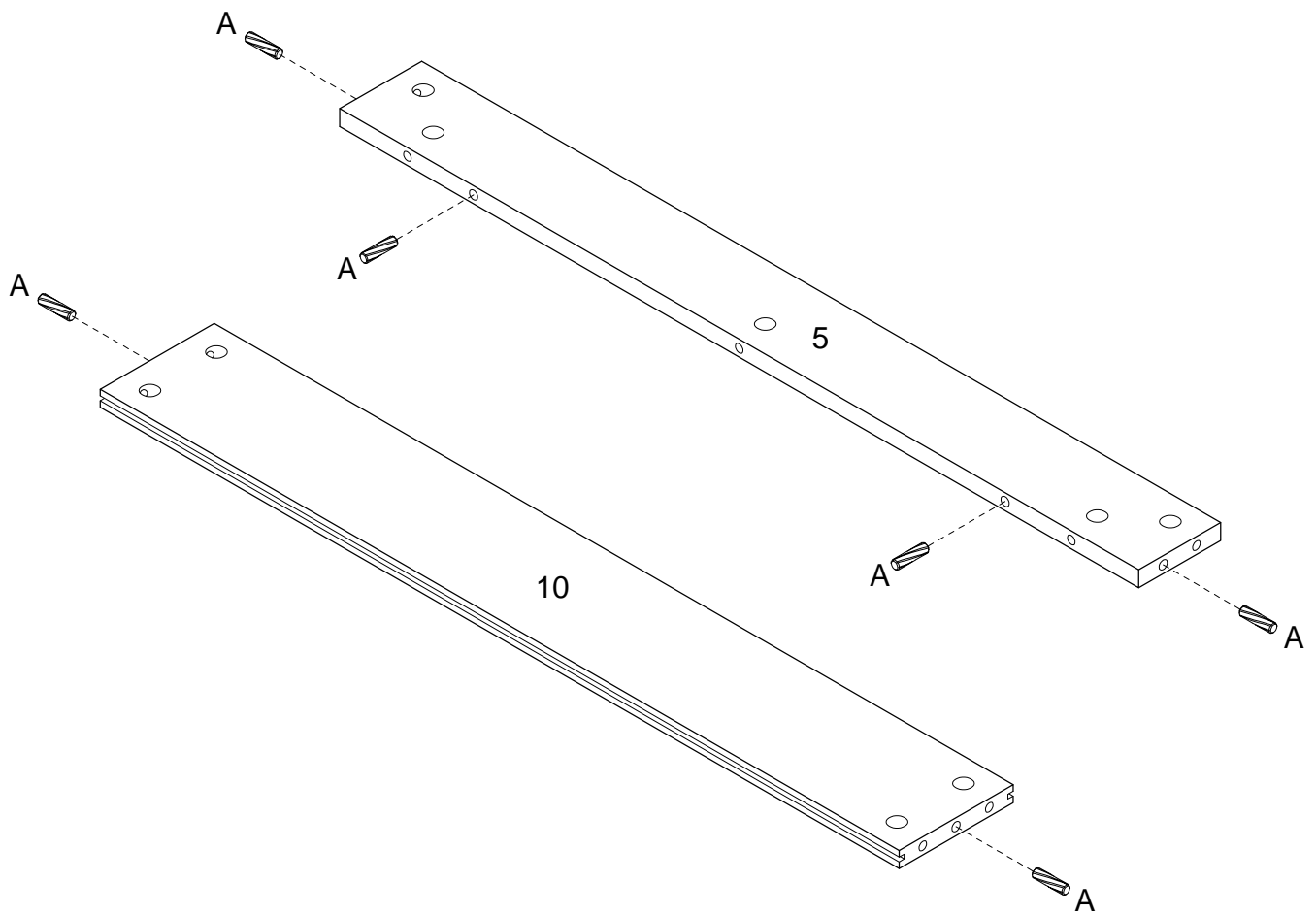

(EN)

Insert wooden dowel (A) into part (5,10) as per diagram.

(FR)

Insérez la cheville en bois (A) dans la pièce (5,10) selon le schéma.

(ESP)

Inserte la clavija de madera (A) en la parte (5,10) según el diagrama.

(DE)

Stecken Sie den Holzdübel (A) in das Teil (5,10) gemäß der Abbildung ein.

# Step 4

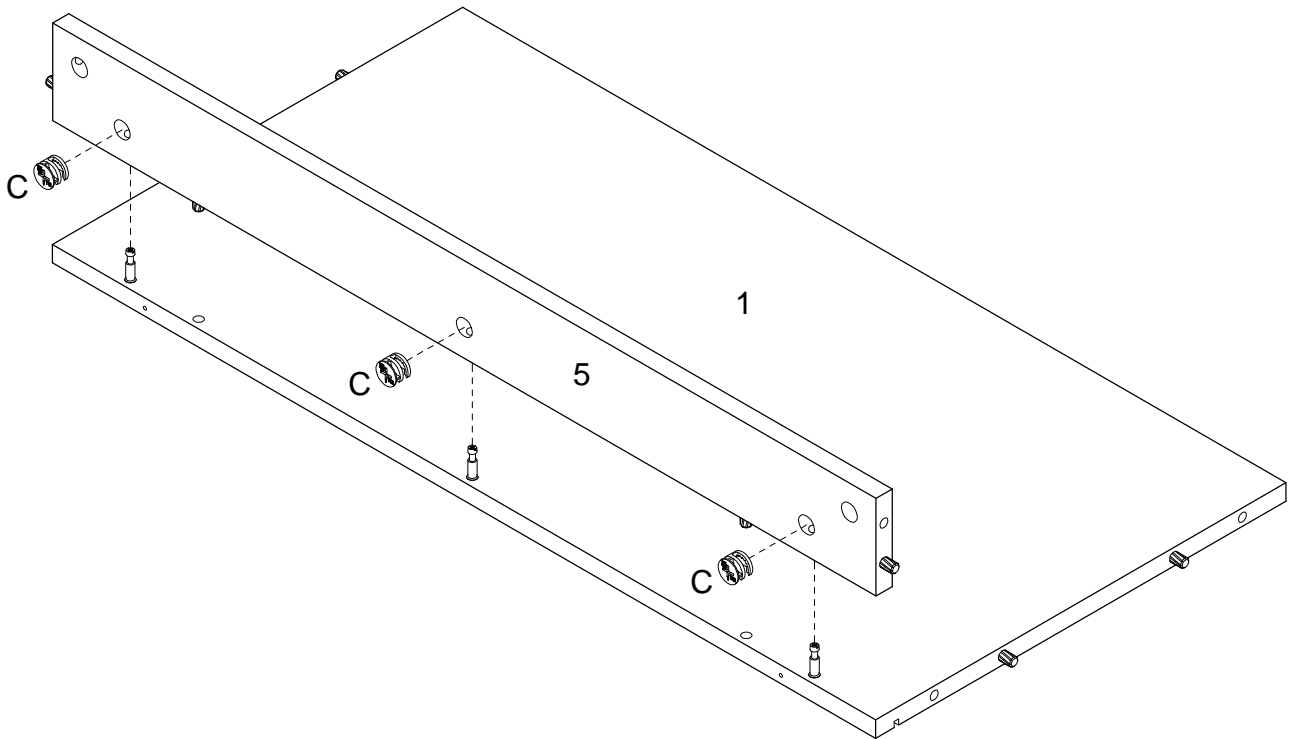
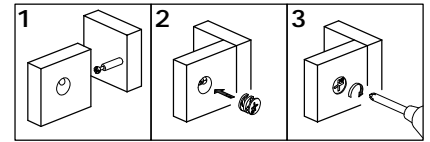

(EN)

Attach part (5) to part (1), using Cam lock (C) secure part (5) to part (1) with Philips head screwdriver as per diagram.

(FR)

Fixez la pièce (5) à la pièce (1) et en utilisant le verrou à came (C) fixez la pièce (5) à la pièce (1) avec un tournevis cruciforme conformément au schéma.

(ESP)

Fije la parte (5) a la parte (1) y use el cierre de leva (C) para fijar la parte (5) a la parte (1) con un destornillador de cabeza Philips como se muestra en el diagrama.

(DE)

Befestigen Sie das Teil (5) an das Teil (1), und Befestigen Sie das Teil (5) an das Teil (1) mit der Zylindermutter (C) durch den Kreuzschlitzschraubendreher von Philips gemäß der Abbildung.

# Step 5

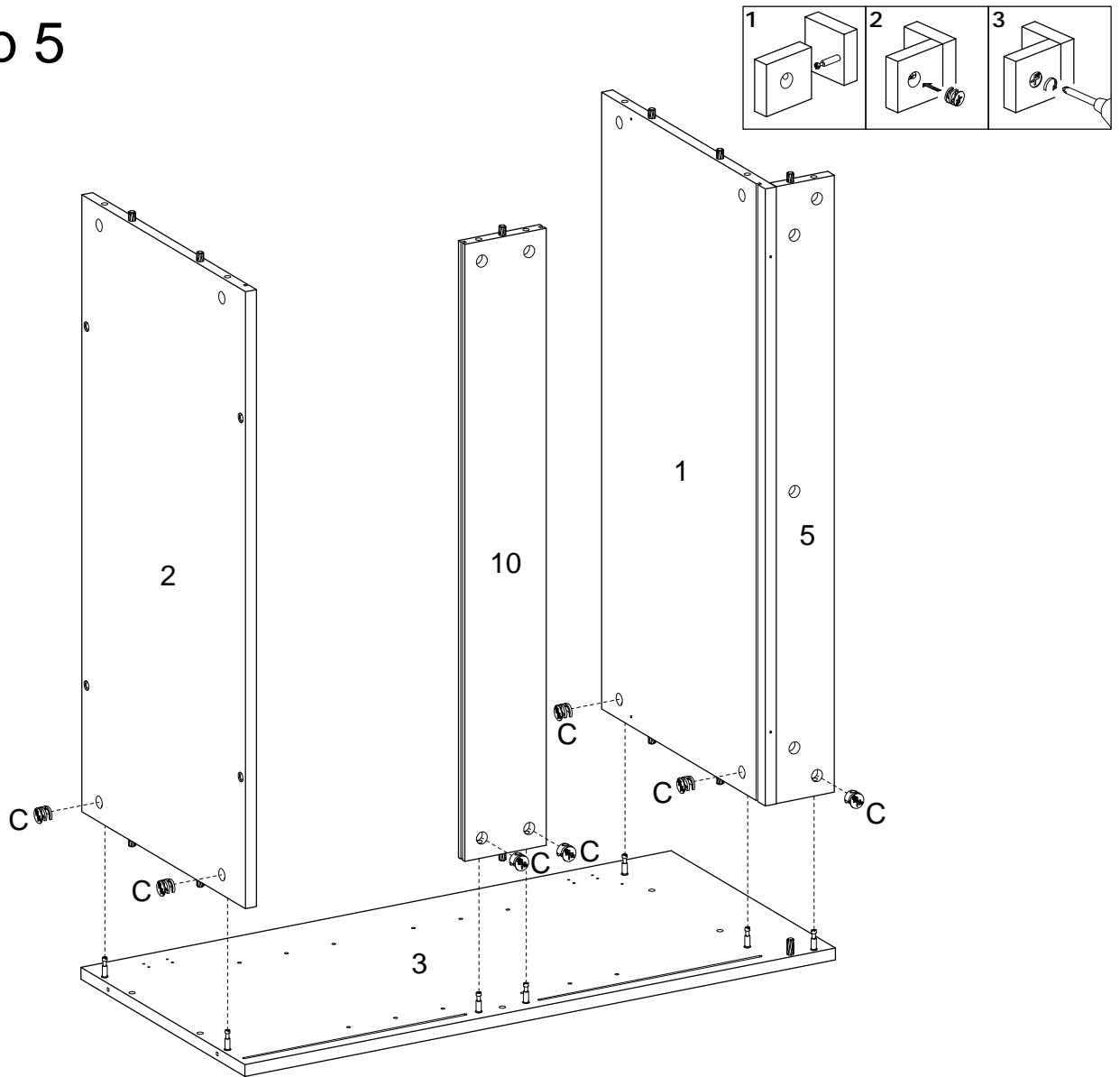

(EN)

Attach part (1,2,5,10) to part (3), using Cam lock (C) secure part (1,2,5,10) to part (3) with Philips head screwdriver as per diagram.

(FR)

Fixez la pièce (1,2,5,10) à la pièce (3), et en utilisant le verrou à came (C) fixez la pièce (1,2,5,10) à la pièce (3) avec un tournevis cruciforme conformément au schéma.

(ESP)

Fije la parte (1,2,5,10) a la parte (3) y use el cierre de leva (C) para fijar la parte (1,2,5,10) a la parte (3) con un destornillador de cabeza Philips como se muestra en el diagrama.

(DE)

Befestigen Sie das Teil (1,2,5,10) an das Teil (3), und Befestigen Sie das Teil (1,2,5,10) an das Teil (3) mit der Zylindermutter (C) durch den Kreuzschlitzschraubendreher von Philips gemäß der Abbildung.

## Step 6

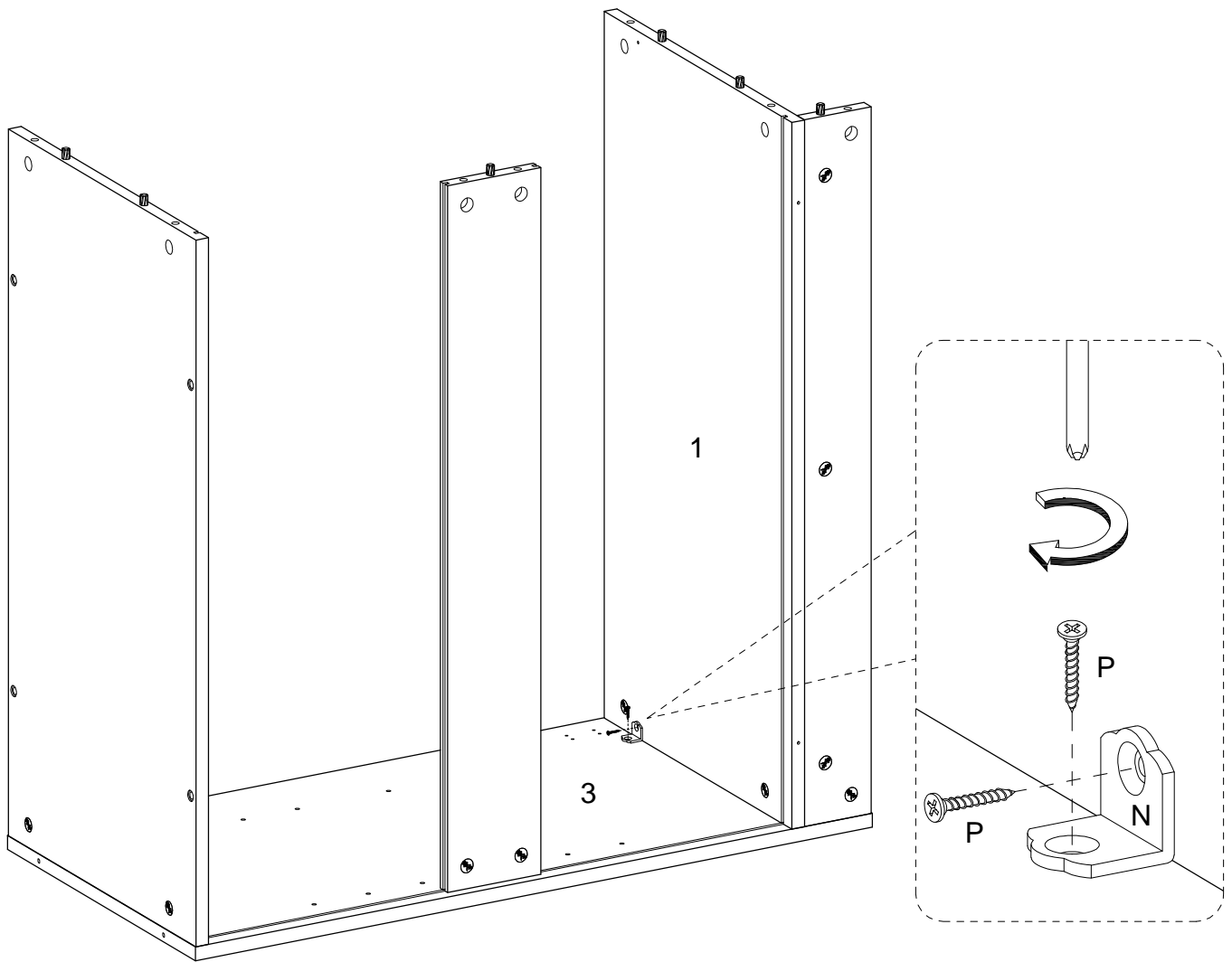

(EN)

Using Screw (P) secure Connecting iron sheet (N) to part (1,3) with Philips head screwdriver as per diagram.

(FR)

Utilisez la vis (P) pour fixer la feuille de fer de connexion (N) à la pièce (1,3) avec un tournevis cruciforme conformément au schéma.

(ESP)

Use el tornillo (P) para fijar la hoja de hierro de conexión (N) a la parte (1,3) con un destornillador de cabeza Philips como se muestra en el diagrama.

(DE)

Befestigen Sie das Verbindungsblech (N) in das Teil (1,3) durch den Kreuzschlitzschraubendreher von Philips mit der Schraube (P) gemäß der Abbildung.

## Step 7

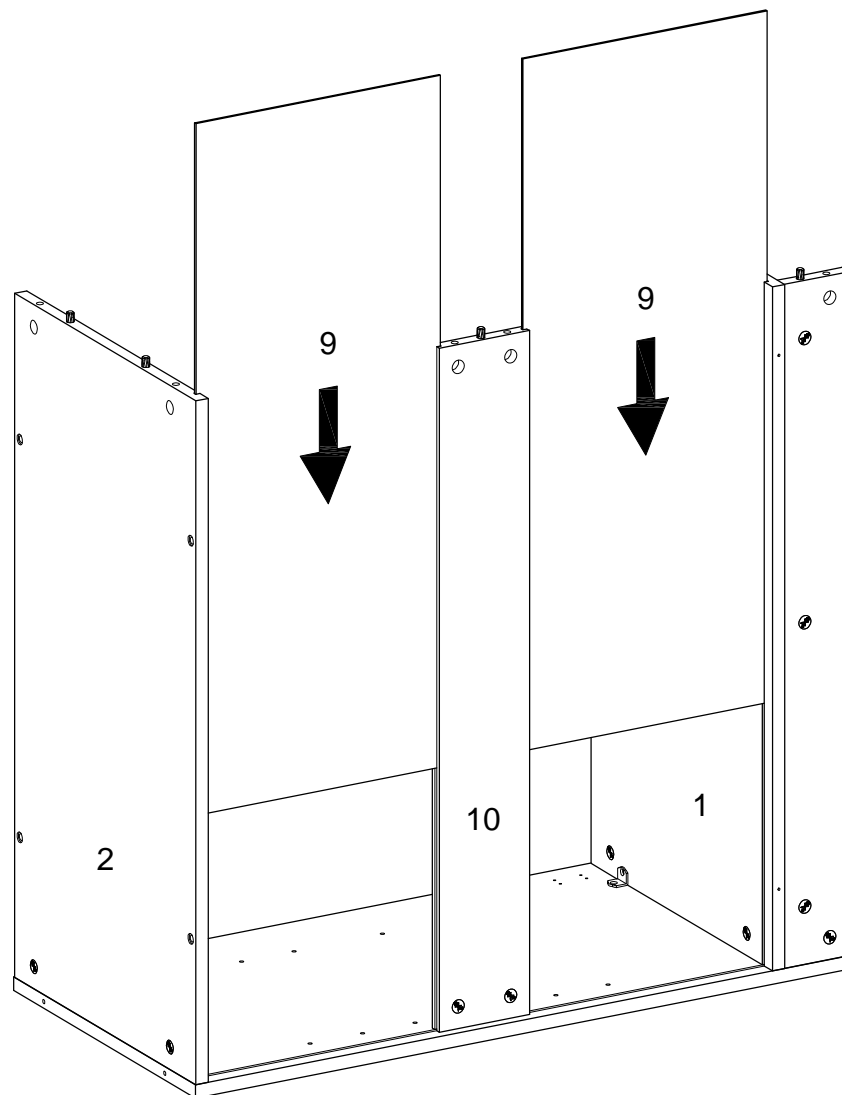

(EN)

Place part (9) as per diagram.

(FR)

Placez la pièce (9) conformément au schéma.

(ESP)

Ponga la parte (9) según el diagrama.

(DE)

Platzieren Sie das Teil (9) gemäß der Abbildung.



## Step 8

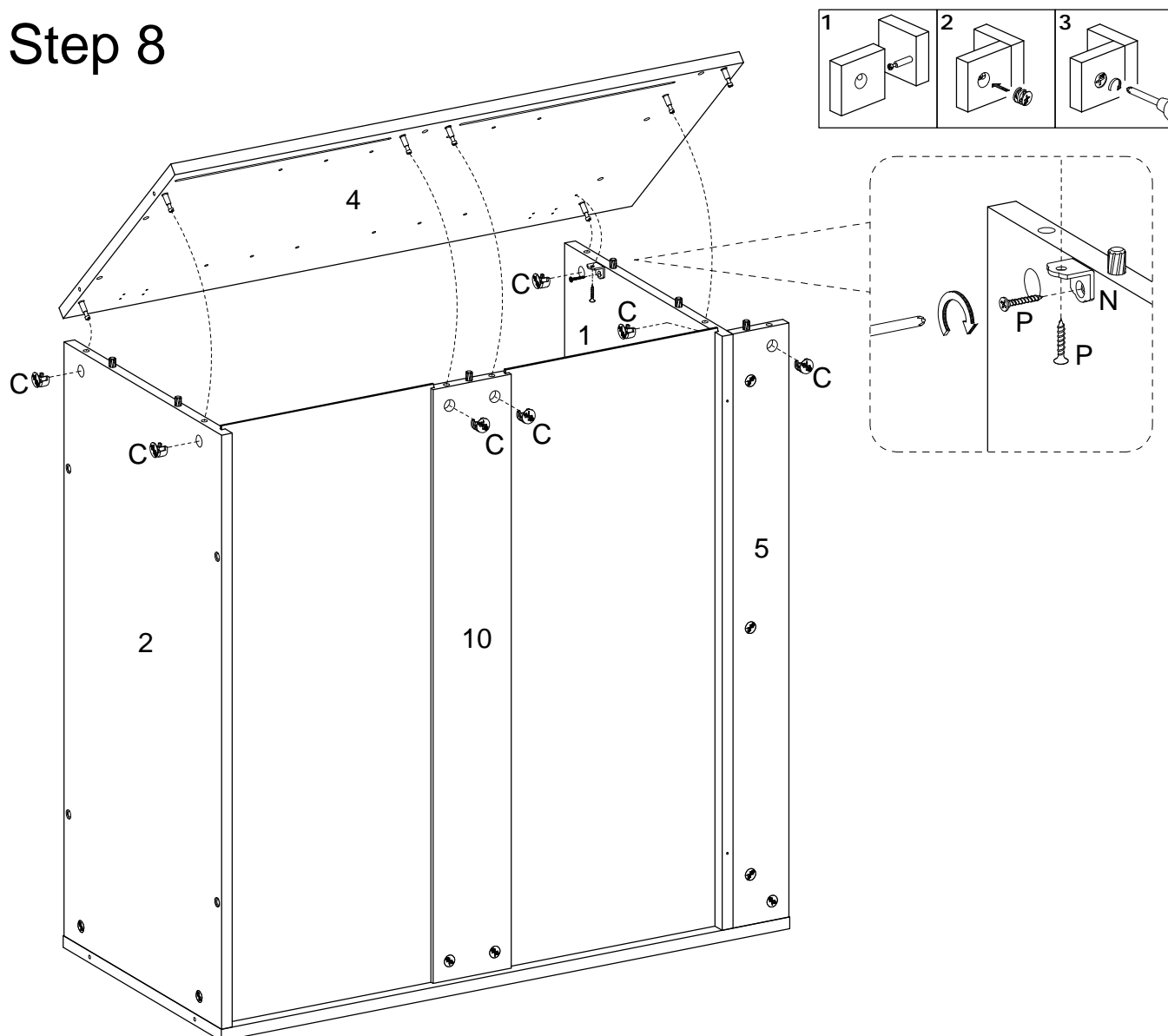

(EN)

Attach part (4) to part (1,2,5,10), using Cam lock (C) secure part (4) to part (1,2,5,10) with Philips head screwdriver as per diagram.

(FR)

Fixez la pièce (4) à la pièce (1,2,5,10), et en utilisant le verrou à came (C) fixez la pièce (4) à la pièce (1,2,5,10) avec un tournevis cruciforme conformément au schéma.

(ESP)

Fije la parte (4) a la parte (1,2,5,10), y usando el cierre de leva (C) asegure la parte (4) a la parte (1,2, 5,10) con un destornillador de cabeza Philips como se muestra en el diagrama.

(DE)

Befestigen Sie das Teil (4) an das Teil (1,2,5,10), und befestigen Sie das Teil (4) an das Teil (1,2,5,10) mit der Zylindermutter (C) durch den Kreuzschlitzschraubendreher von Philips gemäß der Abbildung.

## Step 9

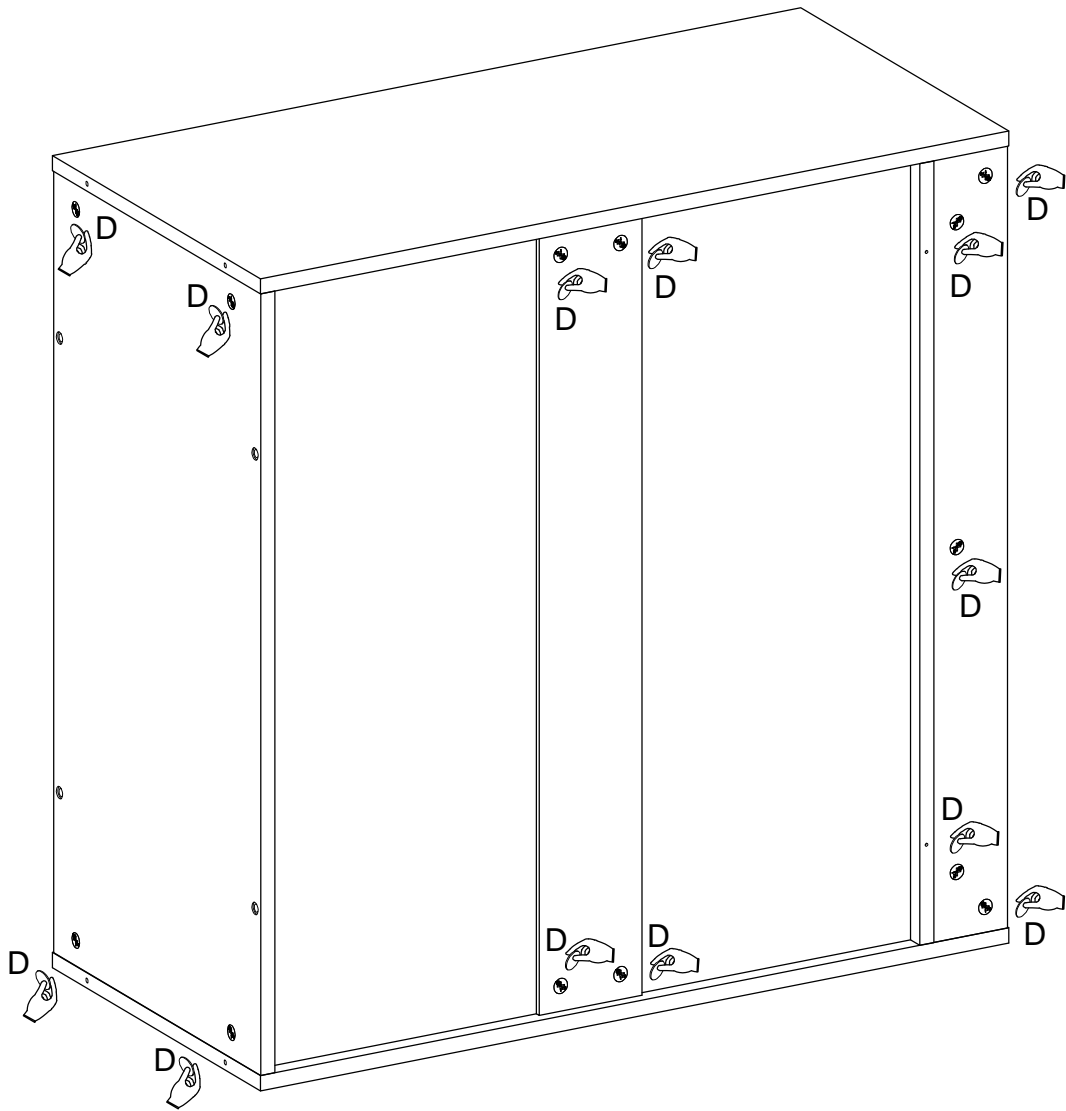

(EN)

Place Sticker (D) to cover the holes as per diagram.

(FR)

Placez l'autocollant (D) pour couvrir les trous conformément au schéma.

(ESP)

Coloque la pegatina (D) para cubrir los agujeros según el diagrama.

(DE)

Platzieren Sie den Aufkleber (D) auf die Bohrungen gemäß der Abbildung.

# Step 10

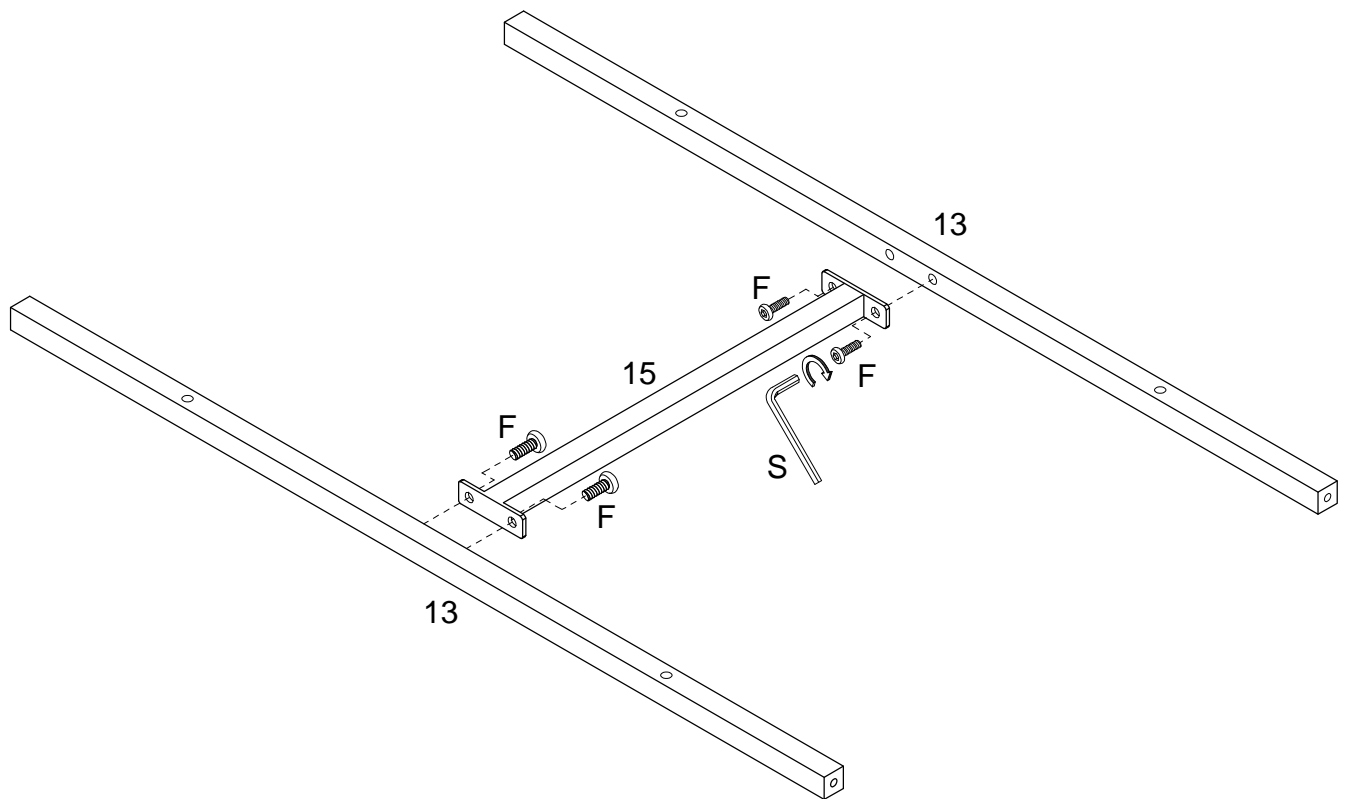

(EN)

Using Bolt (F) attach part (15) to part (13) with Hex key (S) as per diagram. Note: Please do not fully tighten all bolts.

(FR)

En utilisant le boulon (F) fixez la pièce (15) à la pièce (13) avec la clé hexagonale (S) conformément au schéma. Remarque: Veuillez ne pas serrer complètement tous les boulons.

(ESP)

Use el perno (F) para fijar la parte (15) a la parte (13) con la llave hexagonal (S) según el diagrama. Nota: Por favor, no apriete completamente todos los pernos.

(DE)

Befestigen Sie das Teil (15) an das Teil (13) mit dem Bolzen (F) durch den Inbusschlüssel (S) gemäß der Abbildung. Hinweis: Ziehen Sie alle Bolzen nicht fest an.

# Step 11

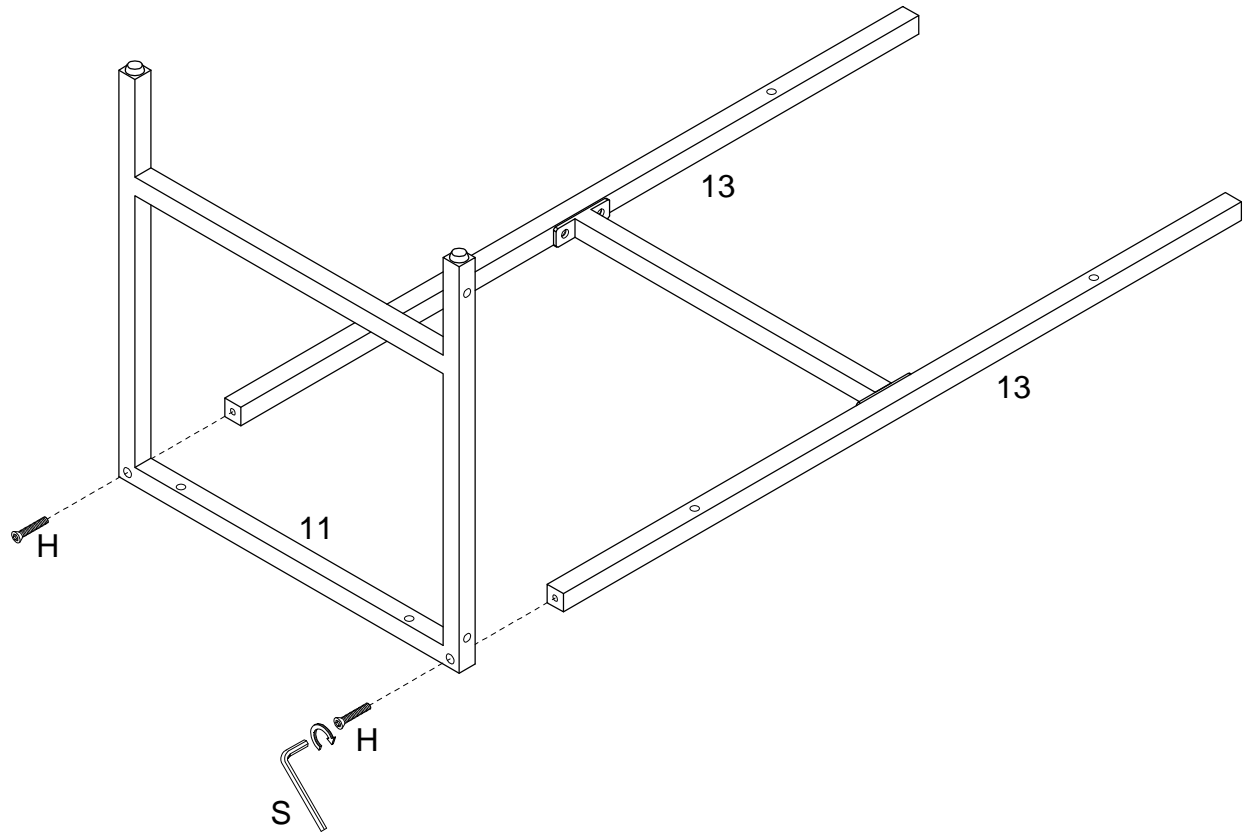

(EN)

Using Bolt (H) attach part (11) to part (13) with Hex key (S) as per diagram.

(FR)

En utilisant le boulon (H) fixez la pièce (11) à la pièce (13) avec la clé hexagonale (S) conformément au schéma.

(ESP)

Use el perno (H) para fijar la parte (11) a la parte (13) con la llave hexagonal (S) según el diagrama.

(DE)

Befestigen Sie das Teil (11) an das Teil (13) mit dem Bolzen (H) durch den Inbusschlüssel (S) gemäß der Abbildung.

## Step 12

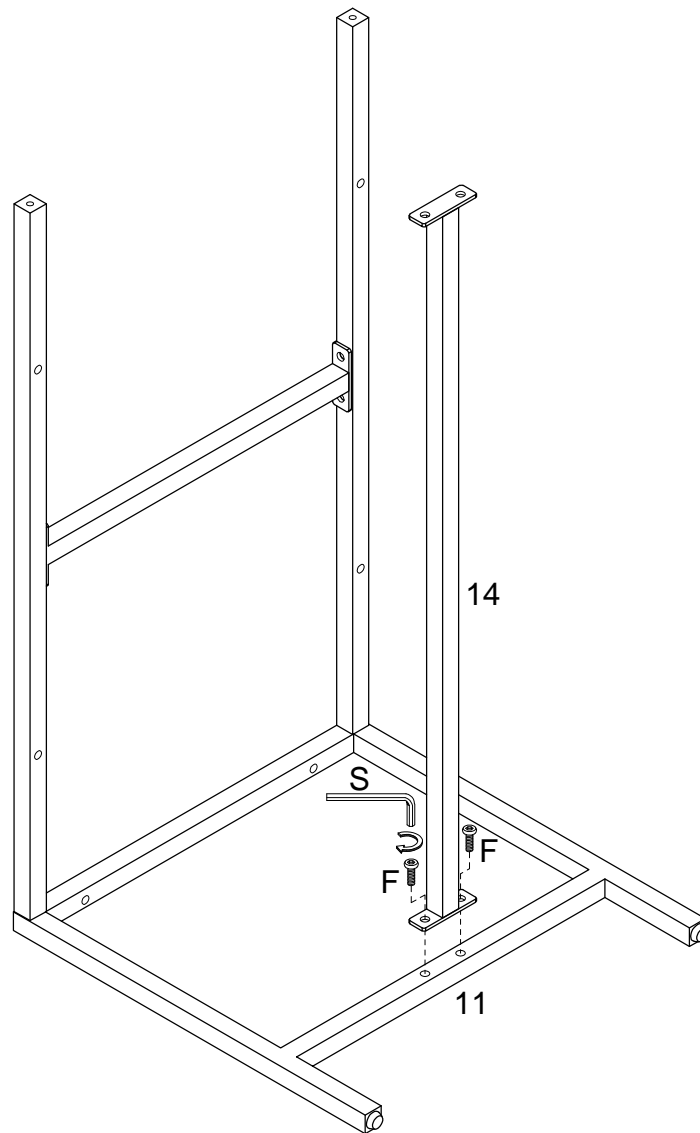

(EN)

Using Bolt (F) attach part (14) to part (11) with Hex key (S) as per diagram.

(FR)

En utilisant le boulon (F) fixez la pièce (14) à la pièce (11) avec la clé hexagonale (S) conformément au schéma.

(ESP)

Use el perno (F) para fijar la parte (14) a la parte (11) con la llave hexagonal (S) según el diagrama.

(DE)

Befestigen Sie das Teil (14) an das Teil (11) mit dem Bolzen (F) durch den Inbusschlüssel (S) gemäß der Abbildung .

## Step 13

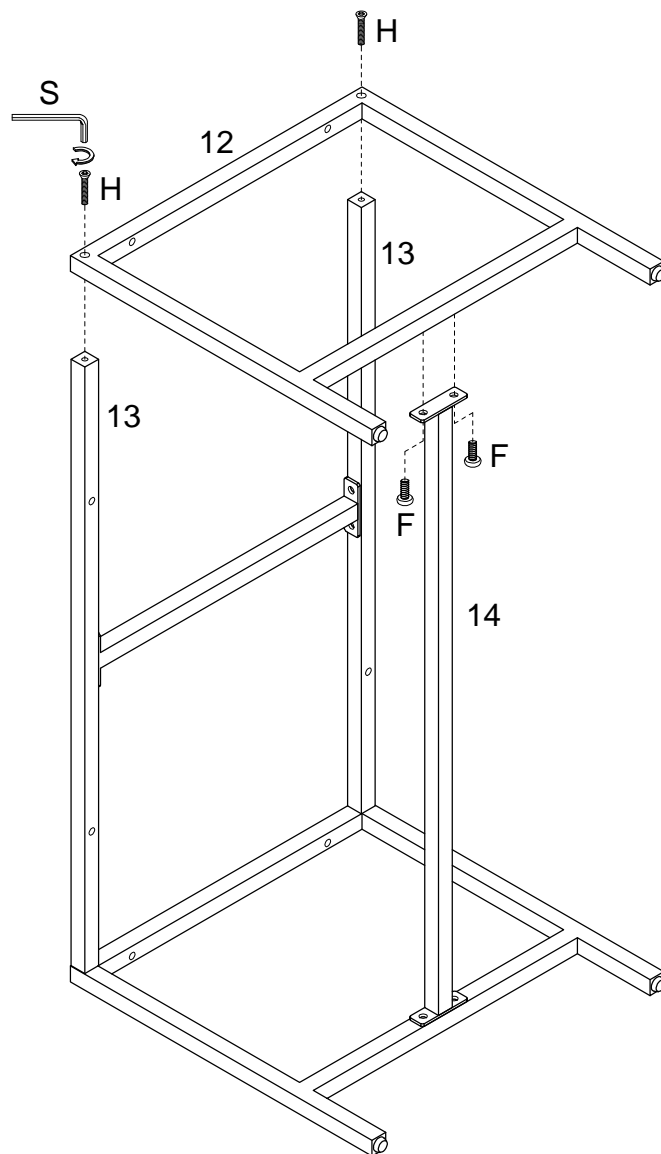

(EN)

Using Bolt (H) attach part (12) to part (13) with Hex key (S), then using Bolt (F) attach part (14) to part (12) with Hex key (S) as per diagram.

(FR)

En utilisant le boulon (H) fixez la pièce (12) à la pièce (13) avec la clé hexagonale (S), puis en utilisant le boulon (F) fixez la pièce (14) à la pièce (12) avec la clé hexagonale (S) selon le schéma.

(ESP)

Use el perno (H) para fijar la parte (12) a la parte (13) con la llave hexagonal (S), luego use el perno (F) para fijar la parte (14) a la parte (12) con la llave hexagonal (S) según el diagrama.

(DE)

Befestigen Sie das Teil (12) an das Teil (13) mit dem Bolzen (H) durch den Inbusschlüssel (S), dann befestigen Sie das Teil (14) an das Teil (12) mit dem Bolzen (F) durch den Inbusschlüssel (S) gemäß Abbildung.

## Step 14

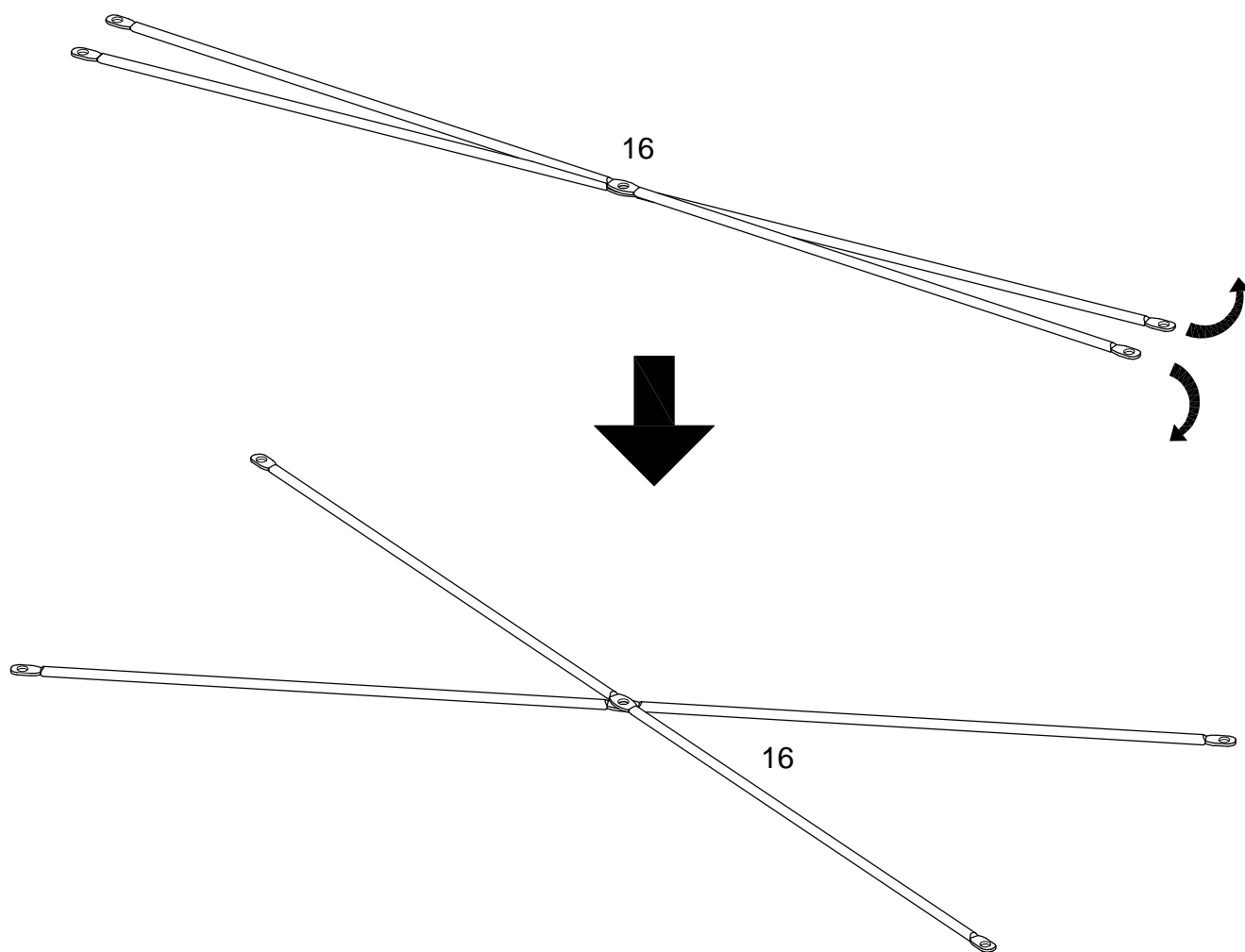

(EN)

Pull out the part (16) as per diagram.

(FR)

Retirez la pièce (16) conformément au schéma.

(ESP)

Saque la parte (16) según el diagrama.

(DE)

Ziehen Sie das Teil (16) gemäß der Abbildung heraus.

# Step 15

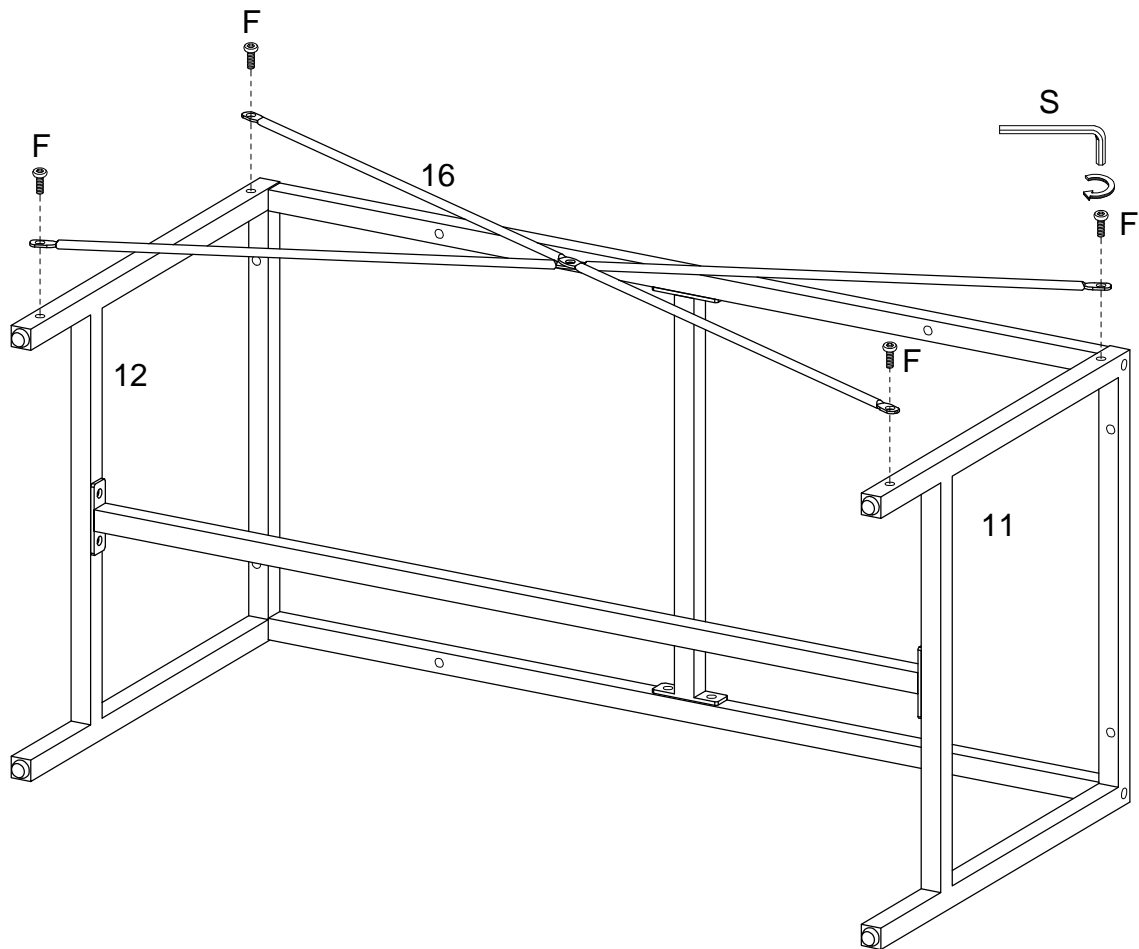

(EN)

Using Bolt (F) attach part (16) to part (11,12) with Hex key (S) as per diagram.

(FR)

En utilisant le boulon (F) fixez la pièce (16) à la pièce (11,12) avec la clé hexagonale (S) conformément au schéma.

(ESP)

Use el perno (F) para fijar la parte (16) a la parte (11,12) con la llave hexagonal (S) según el diagrama.

(DE)

Befestigen Sie das Teil (16) an das Teil (11,12) mit dem Bolzen (F) durch den Inbusschlüssel (S) gemäß der Abbildung .



## Step 16

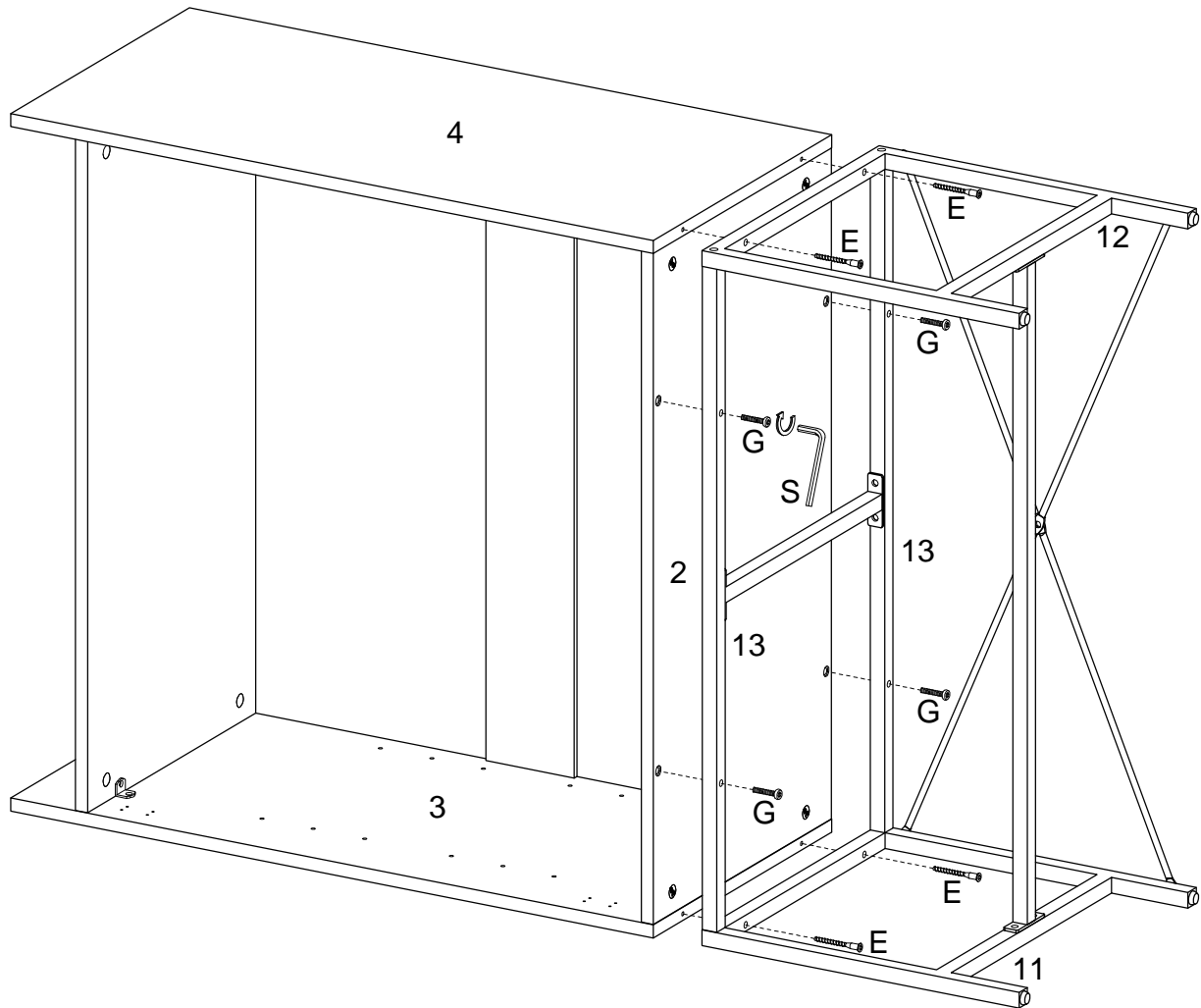

(EN)

Attach part (11,12,13) to part (2,3,4), using Screw (E) secure part (11,12) to part (3,4) and using Bolt (G) attach (13) to part (2) with Hex key (S) as per diagram. Note: Please fully tighten all bolts.

(FR)

Fixez la pièce (11,12,13) à la pièce (2,3,4); utilisez la vis (E) pour fixer la pièce (11,12) à la pièce (3,4) et utilisez la vis (G) pour fixer la pièce (13) à la pièce (2) avec la clé hexagonale (S) conformément au schéma. Remarque: Veuillez serrez complètement tous les boulons.

(ESP)

Fije la parte (11,12,13) a la parte (2,3,4). Use el tornillo (E) para fijar la parte (11,12) a la parte (3,4) y use el tornillo (G) para fijar la parte (13) a la parte (2) con la llave hexagonal (S) según el diagrama. Nota: Apriete completamente todos los pernos.

(DE)

Befestigen Sie das Teil (11,12,13) an das Teil (2,3,4). Befestigen Sie das Teil (11,12) ans Teil (3,4) mit der Schraube (E), und befestigen Sie das Teil (13) ans Teil (2) mit dem Bolzen (G) durch den Inbusschlüssel (S) gemäß der Abbildung. Hinweis: Bitte ziehen Sie alle Bolzen fest an.

## Step 17

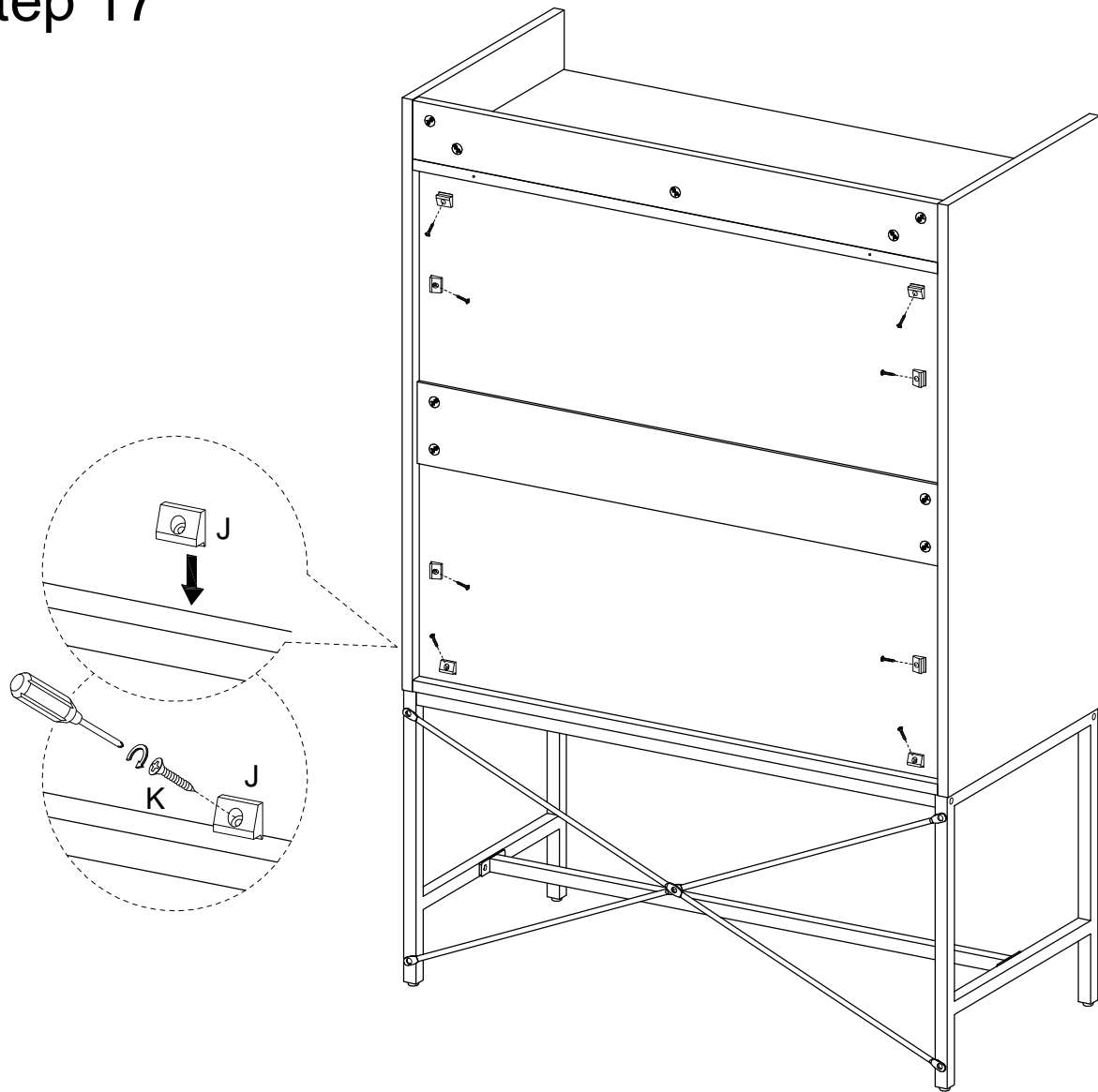

(EN)

Using Screw (K) attach Plastic Wedge (J) with Philips head screwdriver as per diagram.

(FR)

En utilisant la vis (K) pour fixer le cale en plastique (J) avec un tournevis cruciforme conformément au schéma.

(ESP)

Use el tornillo (K) para fijar la cuña de plástico (J) con un destornillador de cabeza Philips según el diagrama.

(DE)

Befestigen Sie den Kunststoffkeil (J) mit der Schraube (K) durch den Kreuzschlitzschraubendreher von Philips gemäß der Abbildung.

## Step 18

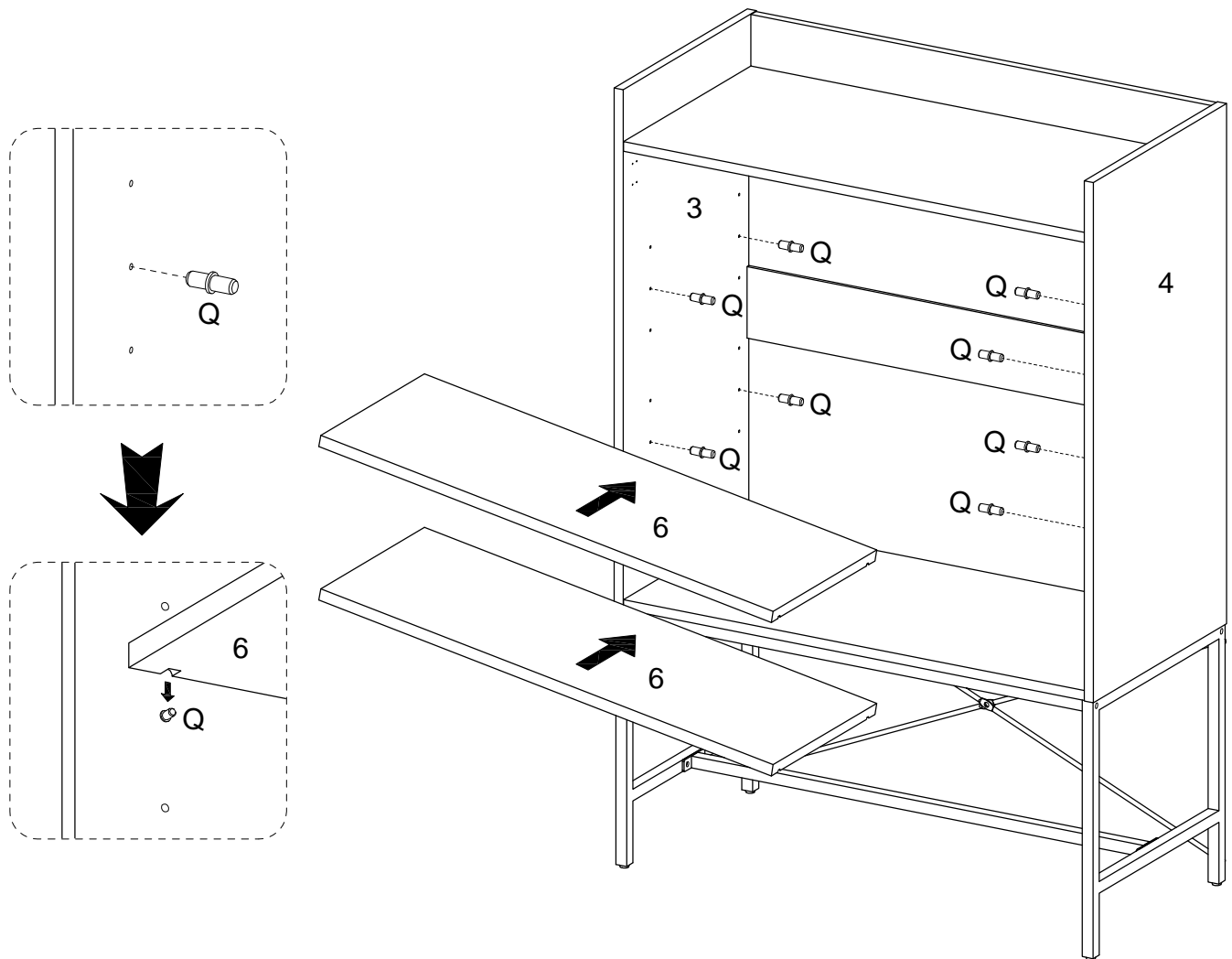

(EN)

Insert shelf support pin (Q) into parts (3,4) as per diagram. Make sure you place the shelf support pins (Q) in the same level. So the shelf is not tilted. Put part (6) into unit as per diagram. Tilt and rest the adjustable shelf (6) onto the shelf support pins .

(FR)

Insérez la goupille de support d'étagère (Q) dans les pièces (3,4) conformément au schéma. Assurez-vous de placer les goupilles de support d'étagère (Q) au même niveau. L'étagère n'est donc pas inclinée. Mettez la pièce (6) dans l'unité selon le schéma. Inclinez et posez la tablette réglable (6) sur les goupilles de support de tablette.

(ESP)

Inserte el perno de soporte de la estantería (Q) en las partes (3,4) según el diagrama. Asegúrese de colocar los alfileres de soporte del estante (Q) en el mismo nivel. Así que el estante no está inclinado. Coloque la parte (6) en la unidad según el diagrama. Incline y apoye el estante ajustable (6) sobre los pasadores de soporte del estante.

(DE)

Stecken Sie den Regalstützstift (Q) in die Teile (3,4) gemäß der Abbildung ein. Stellen Sie sicher, dass Sie die vier Regalstützstifte (Q) in gleicher Höhe platzieren. Dadurch wird das Regal nicht verkantet. Setzen Sie das Teil (6) in die Baueinheit gemäß der Abbildung ein. Neigen Sie das verstellbare Regal (6) und legen Sie es auf die Regalstützstifte.

## Step 19

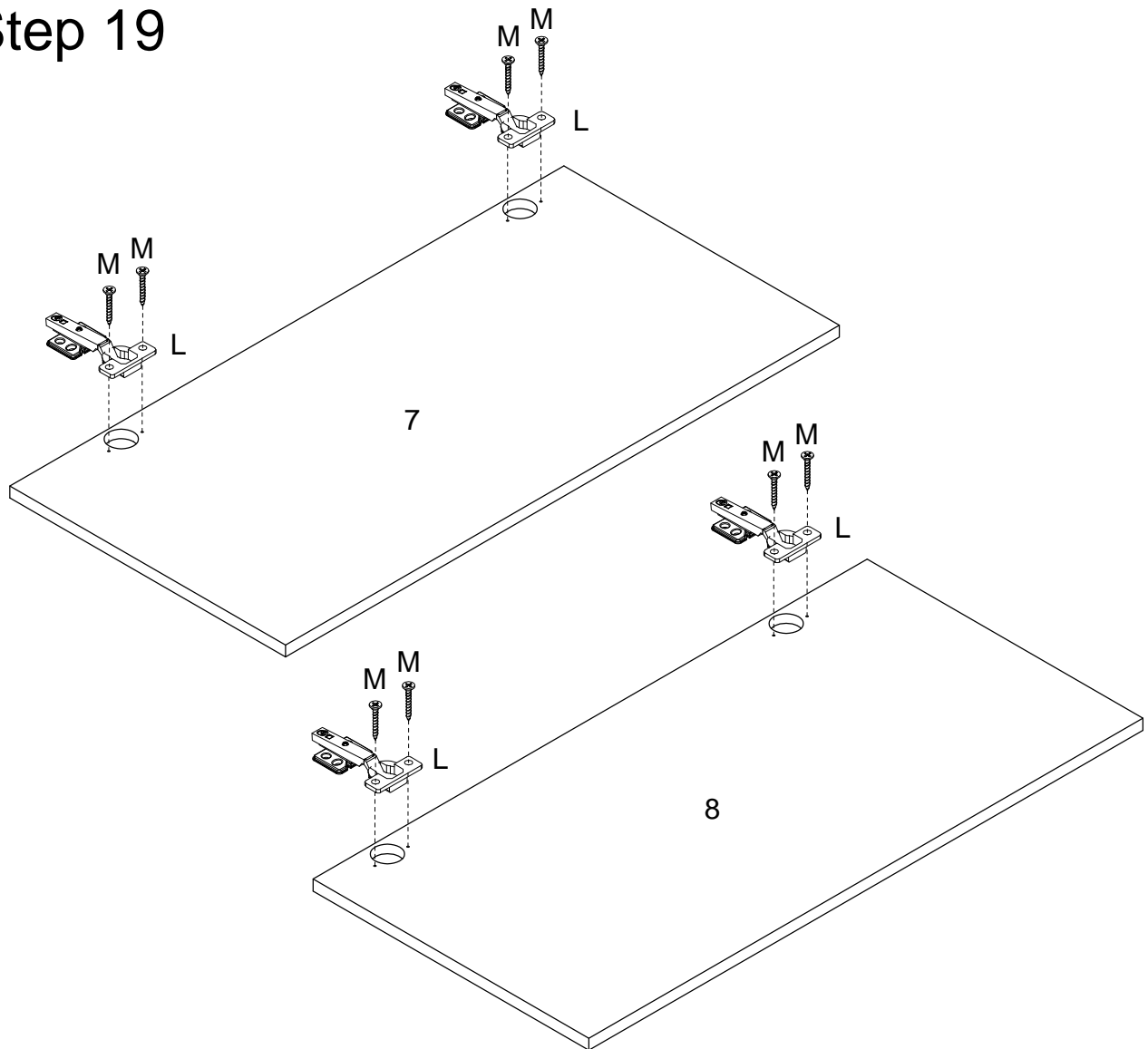

(EN)

Using Screw (M) attach Europe Hinge (L) to part (7,8) with Philips head screwdriver as per diagram.

(FR)

Utilisez la vis (M) pour fixer la charnière Europe (L) à la pièce (7,8) avec un tournevis cruciforme conformément au schéma.

(ESP)

Use el tornillo (M) para fijar la bisagra de Europa (L) a la parte (7,8) con un destornillador de cabeza Philips como se muestra en el diagrama.

(DE)

Befestigen Sie das Europa-Scharnier (L) ans Teil (7,8) durch den Kreuzschlitzschraubendreher von Philips mit der Schraube (M) gemäß der Abbildung.

## Step 20

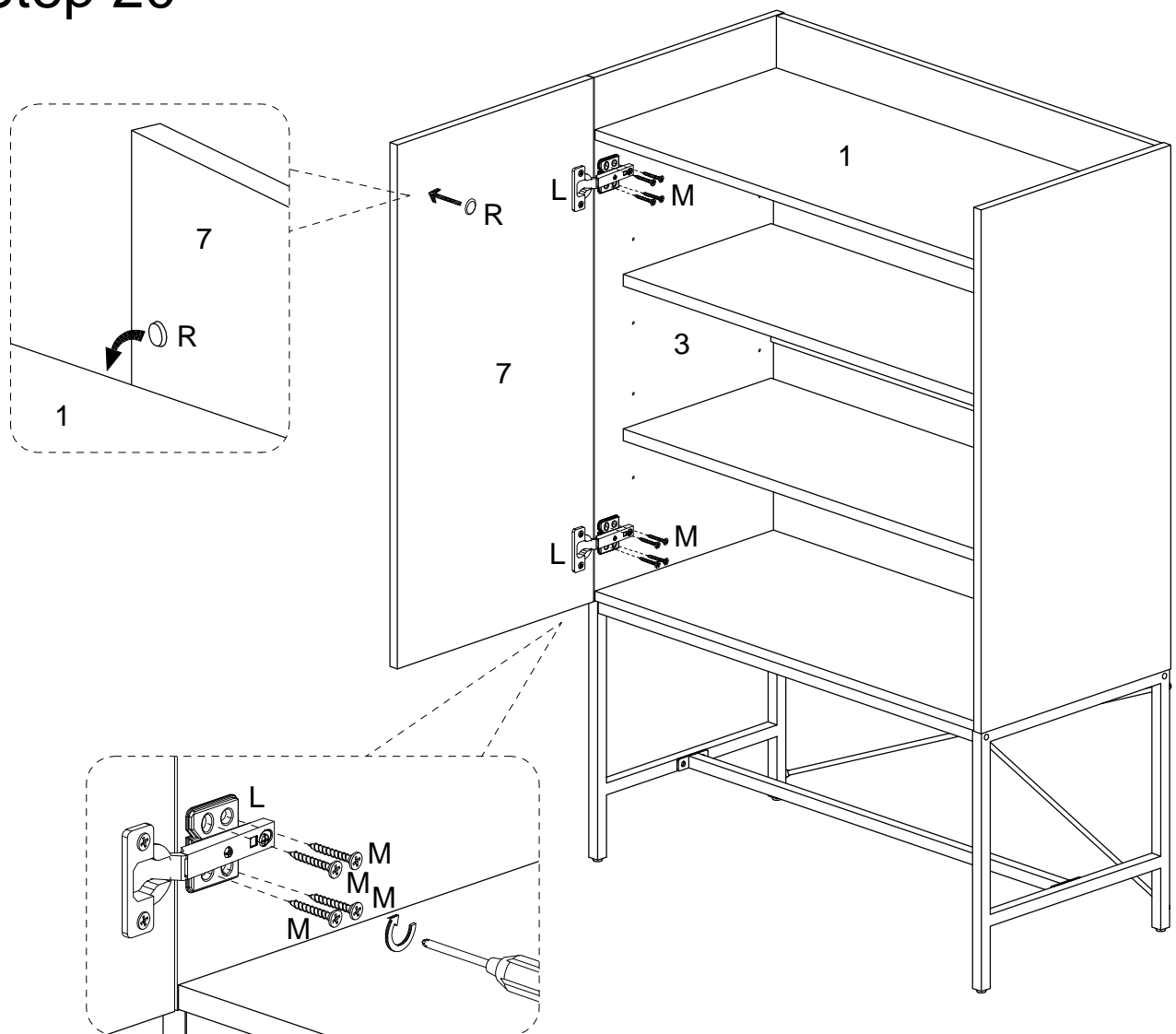

(EN)

Stick the Rubber pad (R) to part (7) as per diagram. Using Screw (M) attach Europe Hinge (L) on part (7) to part (3) with Philips head screwdriver as per diagram.

(FR)

Mettez le coussin en caoutchouc (R) sur la pièce (7) selon le schéma. Utilisez la vis (M) pour fixer la charnière Europe (L) sur la pièce (7) à la pièce (3) avec un tournevis cruciforme conformément au schéma.

(ESP)

Pegue la almohadilla de goma (R) a la parte (7) según el diagrama. Use el tornillo (M) para fijar la bisagra de Europa (L) de la parte (7) a la parte (3) con un destornillador de cabeza Philips según el diagrama.

(DE)

Kleben Sie das Gummipolster (R) gemäß der Abbildung auf Teil (7). Befestigen Sie das Europa-Scharnier (L) auf dem Teil (7) ans Teil (3) durch den Kreuzschlitzschraubendreher von Philips mit der Schraube (M) gemäß der Abbildung.

# Step 21

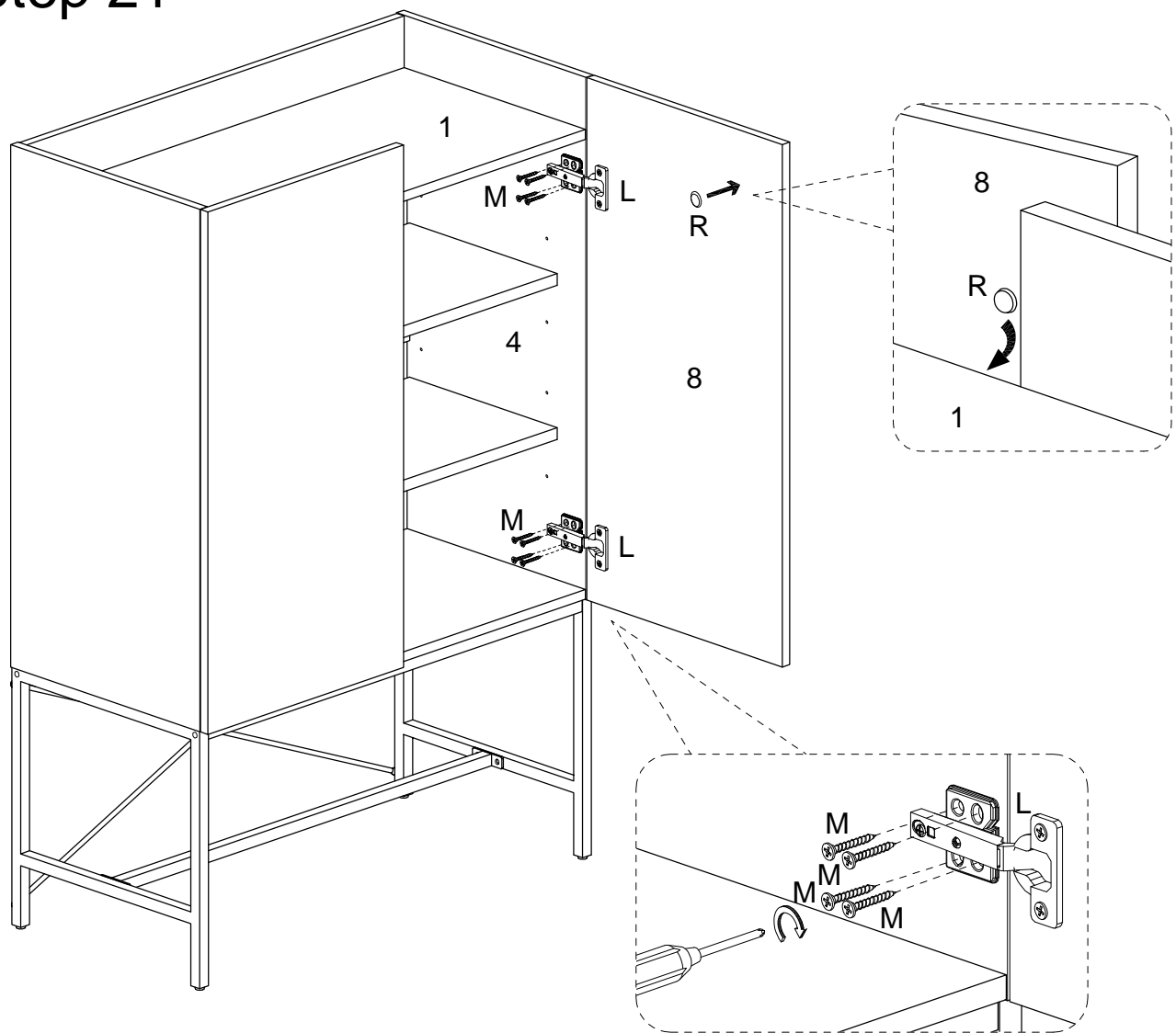

(EN)

Stick the Rubber pad (R) to part (8) as per diagram. Using Screw (M) attach Europe Hinge (L) on part (8) to part (4) with Philips head screwdriver as per diagram.

(FR)

Mettez le coussin en caoutchouc (R) sur la pièce (8) selon le schéma. Utilisez la vis (M) pour fixer la charnière Europe (L) sur la pièce (8) à la pièce (4) avec un tournevis cruciforme conformément au schéma.

(ESP)

Pegue la almohadilla de goma (R) a la parte (8) según el diagrama. Use el tornillo (M) para fijar la bisagra de Europa (L) de la parte (8) a la parte (4) con un destornillador de cabeza Philips según el diagrama.

(DE)

Kleben Sie das Gummipolster (R) gemäß der Abbildung auf Teil (8). Befestigen Sie das Europa-Scharnier (L) auf dem Teil (8) ans Teil (4) durch den Kreuzschlitzschraubendreher von Philips mit der Schraube (M) gemäß der Abbildung.

## Step 22

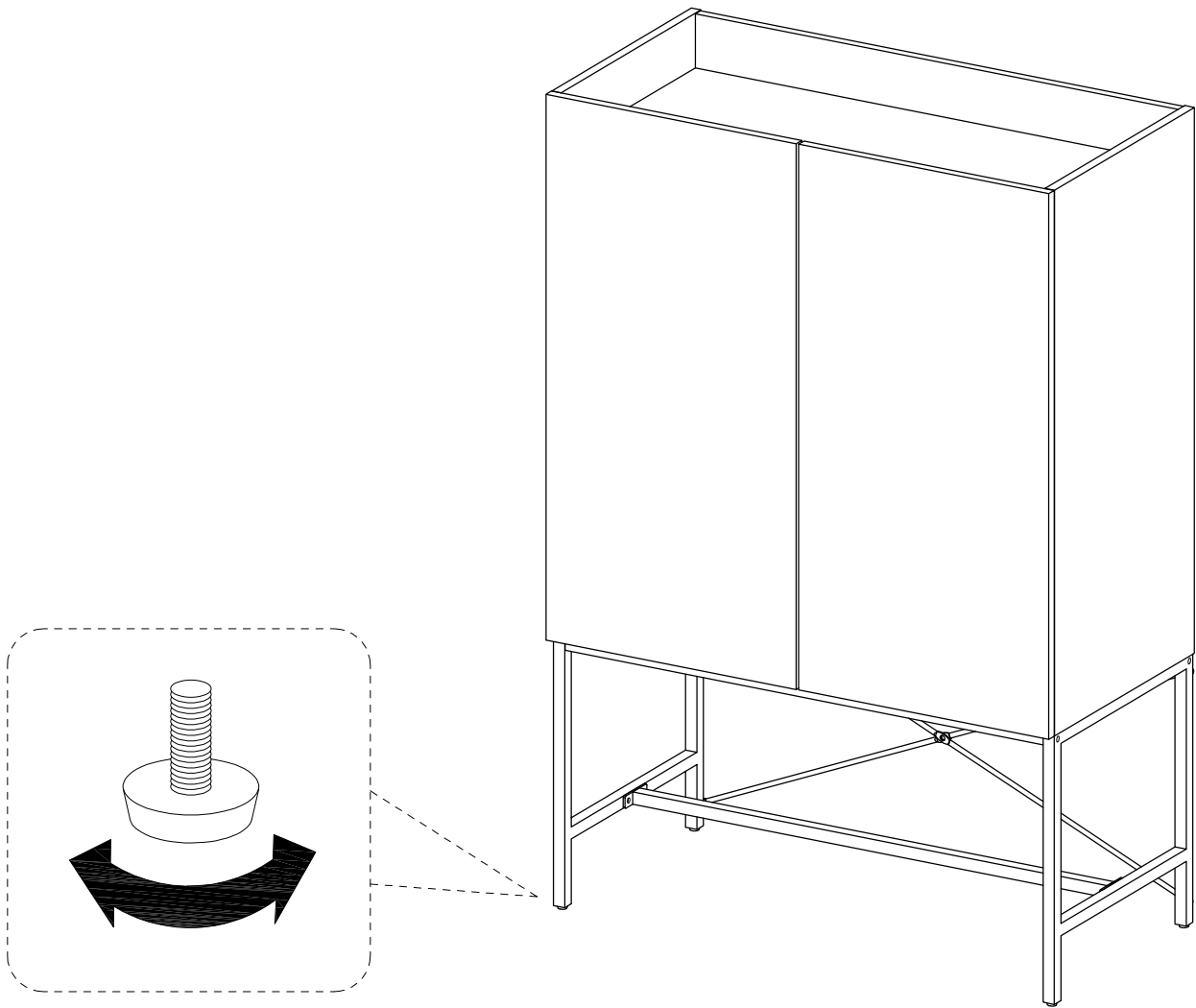

(EN)

Position the assembled unit at the desired location ,if necessary adjust the floor leveler at the bottom of the leg to level the unit .

(FR)

Positionnez l'unité assemblée à l'emplacement souhaité, si nécessaire ajustez le niveleur de plancher au bas de la jambe pour mettre l'unité à niveau.

(ESP)

Coloque la unidad ensamblada en el lugar deseado, si es necesario ajuste el nivelador de piso en la parte inferior de la pata para nivelar la unidad.

(DE)

Positionieren Sie die zusammengesetzte Baueinheit an der gewünschten Stelle. Passen Sie gegebenenfalls die Nivellierfüße an der Unterseite der Beine an die Ebene des Geräts an.

## Step 23

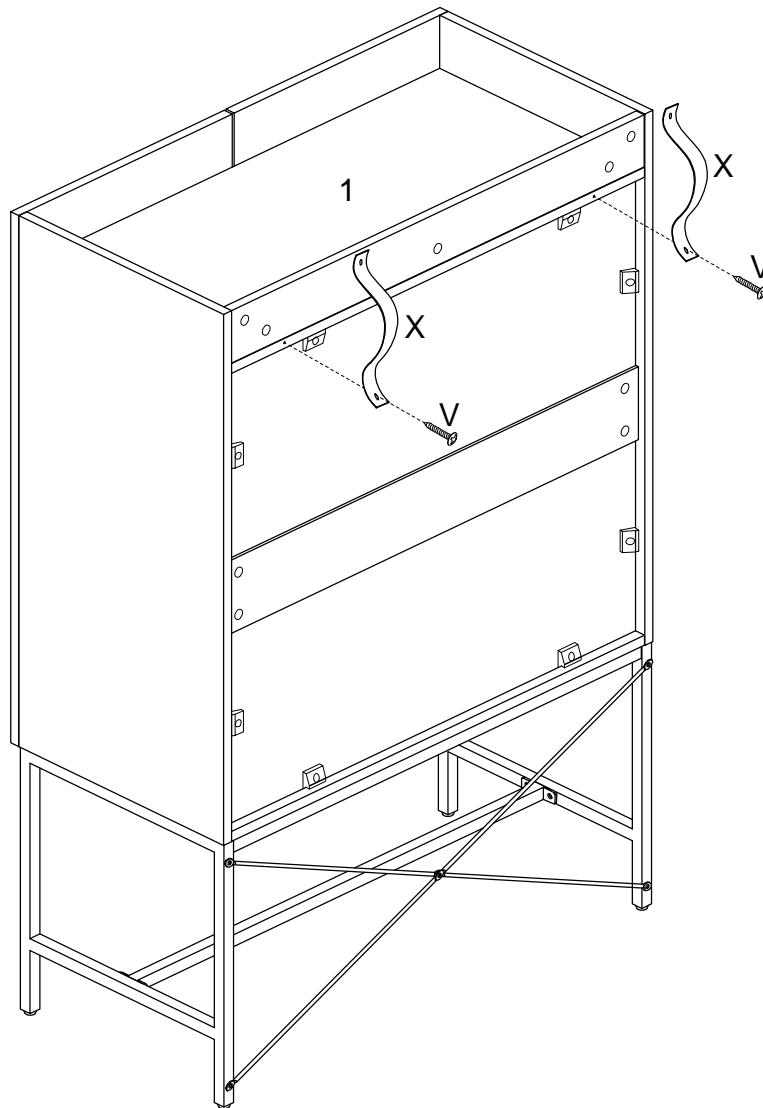

(EN)

Using screw (V) attach plastic strap (X) to part (1) with Philips head screwdriver as per diagram.

(FR)

Utilisez la vis (V) pour fixer la sangle en plastique (X) à la pièce (1) avec un tournevis cruciforme conformément au schéma.

(ESP)

Use el tornillo (V) para fijar la correa de plástico (X) a la parte (1) con un destornillador de cabeza Philips como se muestra en el diagrama.

(DE)

Befestigen Sie das Kunststoffband (X) an das Teil (1) durch den Kreuzschlitzschraubendreher von Philips mit der Schraube (V) gemäß der Abbildung.



# Step 24

## WARNING

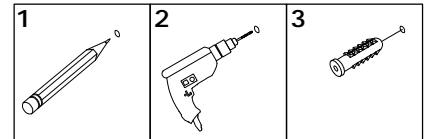

Serious or fatal injuries can occur from furniture tipping over. To prevent the furniture from tipping over we recommend that it is permanently fixed to the wall. Wall anchor and hardware are included with this product. Please make sure hardware is suitable for your walls before installing, as different wall materials may require different types of anchors.

Des blessures graves ou mortelles peuvent survenir à la suite d'un basculement des meubles. Pour éviter que les meubles ne basculent, nous recommandons qu'ils ne sont fixés en permanence au mur. L'ancrage mural et le matériel sont inclus dans ce produit. Veuillez assurez-vous que le matériel est adapté à vos murs avant d'installer, car différents matériaux muraux peuvent nécessiter différents types d'ancres.

Pueden producirse lesiones graves o mortales al volcar los muebles. Para evitar que los muebles se vuelquen, recomendamos que se fijen permanentemente a la pared. El anclaje de pared y los herrajes están incluidos en este producto. Asegúrese de que los herrajes sean adecuados para sus paredes antes de instalarlos, ya que los diferentes materiales de las paredes pueden requerir diferentes tipos de anclajes.

Beim Umkippen von Möbeln können schwere oder tödliche Verletzungen auftreten. Um ein Umkippen der Möbel zu verhindern, empfehlen wir, diese dauerhaft an die Wand zu befestigen. Wandanker und Hardware sind mit diesem Produkt enthalten. Bitte stellen Sie vor der Installation sicher, dass die Hardware für Ihre Wände geeignet ist, da für unterschiedliche Wandmaterialien möglicherweise unterschiedliche Arten von Ankern erforderlich sind.

## Wall

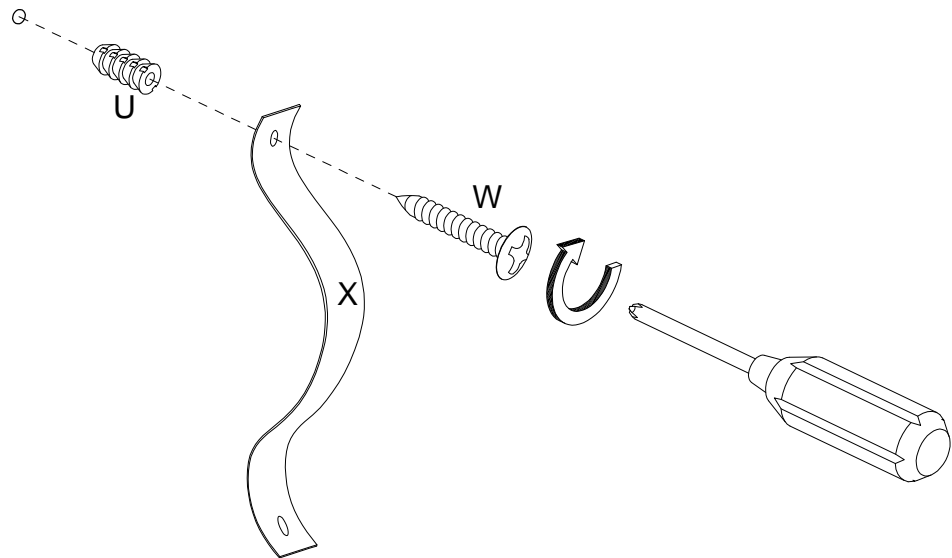

(EN)

Using screw (W) attach plastic strap (X) into nut (U) to wall with Philips head screwdriver as per diagram.

(FR)

Utilisez la vis (W) pour fixer la sangle en plastique (X) dans l'écrou (U) au mur avec un tournevis cruciforme conformément au schéma.

(ESP)

Con el tornillo (W) fije la correa de plástico (X) y la tuerca (U) a la pared con un destornillador de cabeza Philips, según el diagrama.

(DE)

Befestigen Sie das Kunststoffband (W) an die Mutter (X) und der Wand mit der Schraube (U) durch den Kreuzschlitzschraubendreher von Philips gemäß der Abbildung.

# Step 25

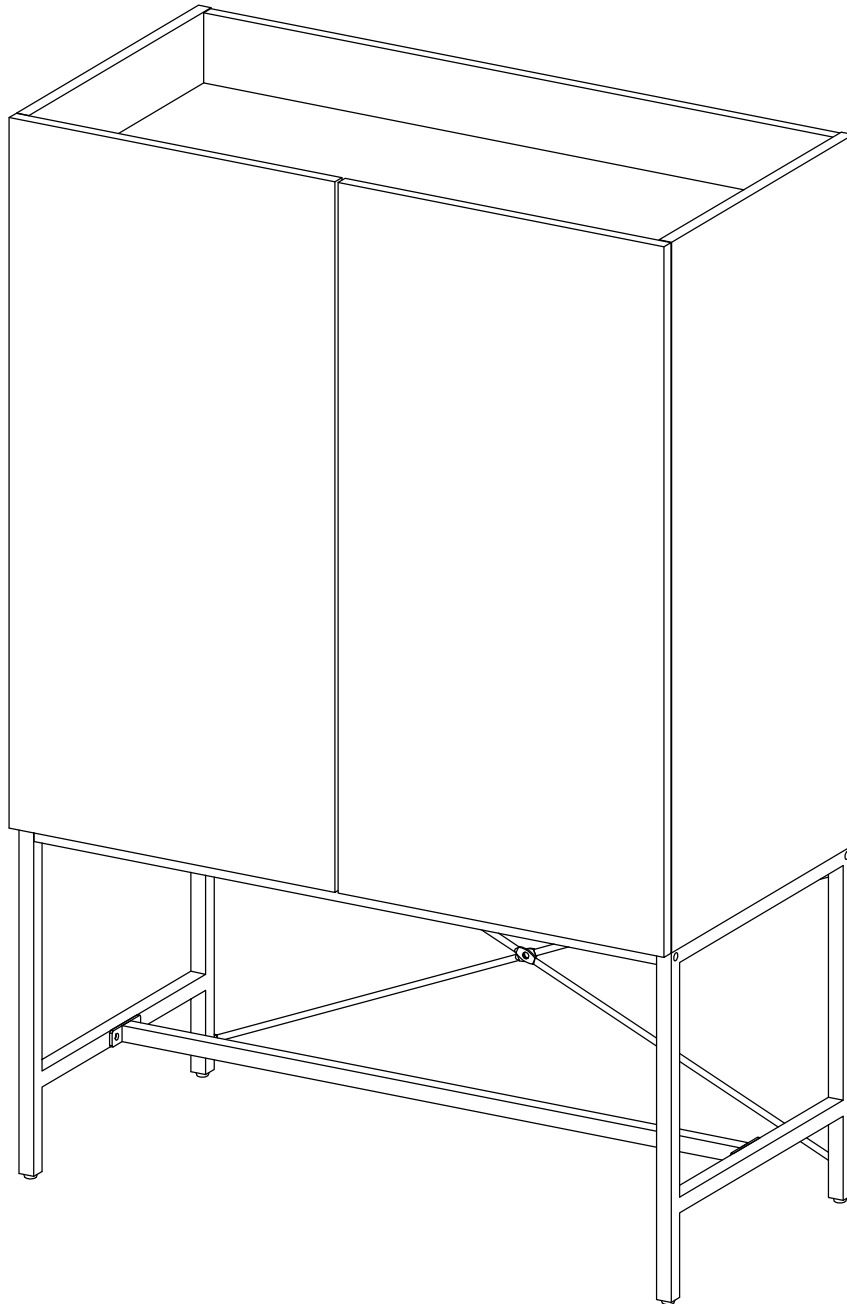

## Final Assembly